# Brieselang kompakt

14. Ausgabe 2013/14

Mit den Ortsteilen Bredow und Zeestow

Kostenlos in die Haushalte

Frommes Brieselang: S. 6

Erfolg als Buchautor: S. 12

Berlinale-Kinoleiterin: S. 20

Rockender Chirurg: S. 26

Mit aktuellem Wegweiser, Plänen und wichtigen Firmen von A bis Z!

Zuverlässiger Lieferservice für die gesamte Region

# 20 Jahre Post-Apotheke

***Viele Brieselanger kennen die Falkenseer Post-Apotheke längst durch ihren zuverlässigen Lieferservice.***

Gern wird zudem die Möglichkeit genutzt, aus dem alle zwei Monate erscheinenden Prospekt stark im Preis reduzierte Artikel und ausgewählte Medikamente zu bestellen. Die beliebte Post-Apotheke feiert nun das runde 20. Jubiläum. Im April 1993 öffnete Fachapotheker **Alexander Weigt** erstmals die Türen seiner Apotheke im damaligen Neubau des Ärztehauses Poststraße. Er startete 1993 mit nur zwei Mitarbeiterinnen. Heute wird er von einem rund 20-köpfigen Team unterstützt.

## Ständig erweiterter Service

Beratung, Service und Qualität haben hier höchsten Stellenwert. „Unsere Mitarbeiter bilden sich kontinuierlich fort, um immer auf dem neuesten Stand zu sein. Dazu kommt vielfach eine persönliche Spezialisierung. So gibt es Mitarbeiterinnen, die sich beispielsweise bei Krankenpflege, Homöopathie, Schüßler-Salzen, alternativer Medizin und Reisevorbereitung besonders gut auskennen.“ Schon 1996 führte Alexander Weigt die Bezahlung mit der EC-Karte ein. Im Jahr 2004 wurde das Kundenkartensystem um den fünfprozentigen Sofortrabatt für alle nicht rezeptpflichtigen Einkäufe erweitert. Seit dem Umbau 2010 stehen fünf moderne Kassenplätze, über zehn Beratungsplätze, zwei diskrete Beratungsräume sowie fünf Computerarbeitsplätze für telefonische Beratung und Bestellung zur Verfügung.

## Bestellung und Lieferung

Wer nicht in die Post-Apotheke kommen kann, bestellt telefonisch, per Smartphone-App oder auf der Internetseite. „Wir liefern pünktlich, persönlich, ohne Gebühren und Mindestumsatz Medikamente, Verordnungen laut Rezept, unsere Sonderangebote, schwere und sperrige Produkte, Kühlartikel und sonstige Artikel aus unserem großen Eigensortiment oder aus dem Sortiment des Großhandels“, so der Inhaber.

Der persönliche und kompetente Lieferservice ist ohne Mindestumsatz immer kostenfrei.

**Kontakt**

Post-Apotheke
Inh. Alexander Weigt
Poststraße 46 • 14612 Falkensee
Tel. 0 33 22/20 05 04
www.apotheke-falkensee.de
www.postapotheke-falkensee.de

Beratung und Bestellung
Tel. 0 33 22/21 37 45
E-Mail: postapo@aol.com

Die Post-Apotheke in Falkensee gibt es jetzt schon 20 Jahre.

# Brieselang strahlt aus

*Die kleine Havellandgemeinde Brieselang wird immer größer. Die schöne Lage und die stetigen Investitionen in Wohn- und Lebensqualität führen dazu, dass sich immer mehr Menschen niederlassen. Mittlerweile hat unsere Gemeinde die magische 11 000-Einwohner-Marke geknackt.*

*Es sind ganz unterschiedliche Menschen, die sich bei uns wohl fühlen. Das zeigt wieder diese neue jährliche „Bürger- und Besucher-Information“. So treffen wir diesmal in „Brieselang kompakt“ einen Arzt, der das Skalpell gegen die Gitarre eingetauscht hat, um sich nur noch der Musik zu widmen. Eine andere Brieselangerin hat sich voll und ganz dem Film verschrieben und sorgt bei der Berlinale für ungetrübten Kinogenuss. Wir haben einen Autor besucht, der in jungen Jahren als Radiopionier Furore gemacht hat und nun unter anderem dem Brieselanger Licht nachspüren möchte. Und wir stellen „Brieselangs Superstars“ vor.*

*Es gibt also wieder eine ganze Menge in Brieselang zu entdecken. Der Blick hinter die Kulissen von Firmen und Praxen hilft, für die Fragen des Alltags den richtigen Ansprechpartner zu finden. Die aktualisierten Verzeichnisse und der Straßenplan sorgen dafür, dass man sich immer schnell orientieren kann. Sollte das Heft mal nicht zur Hand sein, findet man die Informationen wie gewohnt unter „www.Deutschland-im-Internet.de“ weltweit abrufbar.*

*Die nächste Ausgabe erscheint im Sommer 2014. Bis dahin wünsche ich Ihnen viel Spaß mit dieser Ausgabe von „Brieselang kompakt“.*

*Ihr Bürgermeister*
*Wilhelm Garn*

# INHALT auf einen Blick

## Unternehmen von A bis Z


**A**
AlarmBerlin.com Ralf-Günter Mittag . . . . . S. 17
Apotheke am Markt Katharina Malchow . S. 34
Autoreparaturwerkstatt Giese . . . . . S. 24

**B**
Ballettschule Falkensee Carola Vogl . . . . S. 29
Bauausführungen Stefan Metsch . . . . . S. 15
BARbecue Imbiss-Gaststätte . . . . . S. 11
Beauty Point 45 Antje Bahr . . . . . S. 41
Bestattungen Hollack . . . . . S. 46
BüroDienstLeistungen Jutta Richter . . . . . S. 25

**C**
CASANITAS GmbH Hauskrankenpflege . S. 38
Coiffeur & Schönheitspflege GmbH . . . . . S. 39

**D**
Dachdeckerei Konradi . . . . . S. 18

**E**
El-Hei-Sa Bau GmbH . . . . . S. 16
ERGO Versicherung Jörgen Wuttig . . . . . S. 23

**F**
Fleischerei Max Sommerfeld, J. Schröder S. 24

**G**
Gemeinschaftskrankenhaus Havelhöhe . S. 36
Glaserei-Bildrahmerei Bietz-Hoth GmbH . S. 16

**H**
Harwald Bestattungen . . . . . S. 43
Hauskrankenpflege Brieselang . . . . . S. 40
Havelland Kliniken, Klinik Nauen . . . . . S. 52
Havelland Solar Ltd. & Co. KG . . . . . S. 18
Hörgeräteakustik Czeszak GmbH . . . . . S. 38

**J**
Jugendklub Bredow . . . . . S. 11
Jugendklub Brieselang . . . . . S. 11

**K**
KCI Konzept Consulting Immobilien . . . . . S. 16
Kfz-Sachverständiger Bernd Voß . . . . . S. 18
KK-Computer René Kriening . . . . . S. 23

**L**
Lohnsteuerhilfe e.V. Nina Kohl . . . . . S. 24

**N**
Nossack-Bestattungen . . . . . S. 45

**P**
Physiotherapie Frank Gesell . . . . . S. 40
Post-Apotheke Inh. Alexander Weigt . . . . S. 2
Praxis für Logopädie Esther Grote . . . . . S. 36
Praxis für Zahngesundheit Zug & Skrubel S. 35

**R**
Rent it – Mietservice Ines Wangerin . . . . . S. 10


## AKTUELLES AUS DER REGION


**Vorwort** . . . . . 3
**Kirchenboom und Einwohnerzuwachs:**
Brieselang im Bau-Fieber . . . . . 6-8
**Licht ins Dunkel ums Brieselanger Licht:**
Radiopionier will Phänomen aufspüren . . . 12-14
**Brieselangerin im Rampenlicht:**
Ein Leben für den Film . . . . . 20-22
**Gitarre statt Skalpell:**
Vom Krankenhaus auf die Bühne . . . . . 26-28
**BSDS statt DSDS:**
Die Superstars von Brieselang . . . . . 32-33
**Impressum** . . . . . 46


## WICHTIGE ADRESSEN


Gemeindeverwaltung . . . . . 9
Gemeindevertreter . . . . . 10
Vereine . . . . . 29-30
Umgebungsplan . . . . . 31
Ärzte . . . . . 34
Notrufnummern . . . . . 40
Was erledige ich Wo . . . . . 41-49
Straßenpläne . . . . . 50-51


## WOHNEN IN BRIESELANG


Sicher und gut wohnen . . . . . 15
Breiter Service rund um den Strom . . . . . 16
Vermessung mit Erfahrung . . . . . 17
Sicherheit für Haus und Wohnung . . . . . 17
Sparen mit eigener Stromversorgung . . . . . 18
Meisterliche Möbel und Einrichtungen . . . . . 19


## INHALT

Idylle und Baufieber
S. 6-8

Von der Klinik auf die Bühne
S. 26-28

Brieselangs Superstars
S. 32-33

Hinweise, Infos und Bestellungen zu

## ZUVERLÄSSIGER SERVICE


20 Jahre Post-Apotheke . . . . . 2
Treffpunkt für die Jugend . . . . . 11
Hilfe bei Steuern und Fördermitteln . . . . . 23
Wurst, Fleisch und Partyservice . . . . . 24
Niemals mehr Ärger mit Büro-Mitarbeitern . . 25
Tanz und Ballett . . . . . 29
Urige Kneipe mit Fernseh-Erfahrung . . . . . 31
Brieselanger Apotheke mit Lieferservice. . . . . 34
Zahnärzte mit eigener Implantatmanufaktur . 35
Ganzheitliches Krankenhaus. . . . . 36
Hilfe und Unterhaltung . . . . . 37
Wieder gut hören . . . . . 38
Umfassende Betreuung . . . . . 38
Friseur mit Festtags-Service. . . . . 39
Champion für die Pflege . . . . . 40
Neue Wege zu Schönheit und Wohlfühlen . . . 41
Bestattung mit Erfahrung. . . . . 43
Bewährte Hilfe im Trauerfall . . . . . 45
Nach der Operation zu Hause schlafen. . . . . 52

Ein Leben für den Film S. 20-22

Ein Platz für die Jugend S. 11

Radiopionier und Autor liebt Brieselang S. 12

n zur Broschüre: Tel. 0 30/69 20 21 05

## Unternehmen von A bis Z


**S**
Schädlingsbekämpfung Jürgen Zabel . . . S. 19
schrääg rüber Inh. Heiko Richter . . . . . S. 31
Sozialstation Nauen. . . . . S. 37
Sozialstation Wustermark . . . . . S. 36
Steuerberater Jörg Rolle . . . . . S. 25
Steuerberaterin Kathrin Große . . . . . S. 22
Steuerberatung Freund & Partner . . . . . S. 23
**T**
Tafel-Haus Brieselang . . . . . S. 11
Taxi Gert Schmidt. . . . . S. 5
Theodor Körner Buchhandlung. . . . . S. 10
Tischlerei Michael Schwanke . . . . . S. 19
**U**
Unternehmensberatung Schönfeld . . . . . S. 25
**V**
Vermessung Reinhard Frotscher . . . . . S. 15
Vermessung Thomas Jacubeit . . . . . S. 17
Vier Jahreszeiten Inh. Antje Falatik. . . . . S. 19
Volkssolidarität Havelland e.V. . . . . S. 37
**W**
Wohnungsgenossenschaft „Birkengrund“ S. 15
**Z**
Zündstoff Fahrzeugtechnik . . . . . S. 22

*Pünktlich und zuverlässig*

Mit dem Taxiservice von **Gert Schmidt** kommt man immer sicher und zuverlässig ans Ziel, ohne selbst am Lenkrad sitzen zu müssen. In Brieselang genügt ein Anruf und schon kann es losgehen. Noch besser ist, wenn vorbestellt wird. Dann steht das Taxi zum gewünschten Termin vor der Haustür. Daueraufträge, beispielsweise Fahrten zum Arzt oder für Firmen und Kurieraufträge, werden genauso prompt erledigt. Der treue Vierbeiner kann hier gerne mitfahren. Soll's zum großen Urlaub in die weite Welt gehen, rollt man mit Taxi-Schmidt ganz bequem zum Wunschflughafen oder Startbahnhof.

**Taxi Gert Schmidt**
**Vorholzstraße 23 • 14656 Brieselang**
**Tel. 03 32 32/3 95 23 • Tel. 01 72/3 83 19 73**
**Fax 03 32 32/3 55 84**

# Frommes Brieselang?

***Brieselang wächst, und das an allen Ecken und Enden. Mittlerweile leben weit über 11 000 Bewohner in der Gemeinde und fast täglich werden es mehr. Das Schöne: Die Baukräne stehen überall in den Ortsteilen, sogar im Gewerbegebiet GVZ.***

Dort füllen sich immer mehr Lücken, die die Quelle-Karstadt-Pleite hinterlassen hat. Nach einem Internet-Schuhhaus hat sich nun, sehr zur Freude von Bürgermeister **Wilhelm Garn**, eine Spedition niedergelassen, die für den französischen Konzern Saint Gobain Baumaterial transportiert.

## Baumaterial für Berlin

Das Weltunternehmen stellt in Brieselang Putz für die Bauwirtschaft her und hat mit dem Rigips-Werk ein zweites Bein in der Havelland-Gemeinde: „Von Brieselang aus werden Baustellen in und um Berlin mit Material versorgt“, weist der Bürgermeister auf die neue Funktion des Gewerbegebiets als Drehscheibe hin. Bei solchen Transporten kommt es auf zeitgenaue Lieferung an, was natürlich für den Pressevertrieb, der ebenfalls im Gewerbegebiet ansässig ist, genauso zutrifft.

## Neue Zufahrt

Da trifft es sich sehr schlecht, dass man bisher nur über die Autobahn zu Brieselangs empfindlichem Logistik-Herz kommt. „Wie man weiß, ist die Gefahr von Unfall und Totalsperrung auf der Autobahn groß. Deshalb planen wir nun eine zweite Zufahrt zum Gewerbegebiet. Es wird eine Anbindung an die Landesstraße nach Falkensee werden, so dass man damit eine zusätzliche Zufahrt von Norden haben wird.“ Dadurch erhofft sich der Bürgermeister weiteren Aufschwung. Von den auf 2,9 Millionen Euro veranschlagten Kosten treffen die Gemeinde 600 000 Euro. „Erfreulicherweise beteiligen sich die Firmen auf dem GVZ ebenfalls mit rund 600 000 Euro, weitere 1,7 Millionen hoffen wir aus Fördermitteln zu erhalten“, rechnet Wilhelm Garn vor.

## Platzmangel in der Kita

Obwohl unter den vielen Beschäftigten dort nur ein Bruchteil aus Brieselang kommen dürfte, erhöht sich die Einwohnerzahl in der Gemeinde kontinuierlich. Das freut den Bürgermeister, zeigt es doch, dass er in seinem Bemühen, Brieselang lebens- und liebenswert zu entwickeln, erfolgreich ist. „Gerade Familien mit Kindern ziehen gerne zu uns ins Grüne“, weiß Wilhelm Garn. Das ist schön, bringt

Das GVZ erhält eine zweite Zufahrt, damit es nicht bei einer eventuellen Sperrung der Autobahn vom Verkehr abgeschnitten ist.

Die historische Kirche in Zeestow wird liebevoll saniert und als Autobahnkirche überregionale Bedeutung erlangen.

aber große Verpflichtungen mit sich. Vor gerade mal drei Jahren wurde die neue Kita Birkenwichtel in Betrieb genommen, nun platzt sie bereits wieder aus allen Nähten. „Wir werden wohl nicht umhin kommen, noch eine Kita zu bauen, schließlich sind wir gesetzlich verpflichtet, die Kinderbetreuung insbesondere der unter Dreijährigen sicher zu stellen."

## Auf der Schulbank

Doch was passiert, wenn die Kinderflut zurück geht? „Natürlich weiß niemand, wie die Entwicklung in der Zukunft sein wird. Deshalb werden wir neue Kitas generell so bauen, dass sie später mal für andere Zwecke genutzt werden können", zeigt der Bürgermeister, dass er immer die Zukunft im Blick hat.

Wichtig ist ihm, dass möglichst viele bei Entscheidungen in der Gemeinde mitwirken. Da sollen die jüngeren Bewohner keineswegs ausgespart bleiben. Deshalb wurde ein „Runder Tisch Kinder und Jugend" ins Leben gerufen. „Vielleicht mündet dies in ein Jugendparlament", denkt der Bürgermeister bereits an die Weiterentwicklung. Dass er ein Herz für den Nachwuchs hat, sieht man an vielen Stellen in der Gemeinde. Dazu gehört, dass einmal im Jahr der Bürgermeister in die Schulen kommt und dort ganz Ohr für Wünsche und Anregungen ist.

## Fromme Bewohner?

Offenbar sind die Brieselanger besonders fromm. „Während woanders Kirchen leer stehen und teilweise umgewidmet werden, sind bei uns gleich zwei im Bau", verblüfft Wilhelm Garn. So ist die Neuapostolische Kirche gerade dabei, auf ihrem Grundstück in der Karl Marx Straße ein neues Gemeindezentrum zu bauen. Parallel dazu hat die evangelische Kirche das Gotteshaus in Zeestow von Grund auf saniert. Sogar der Boden wurde herausgenommen. „Ein Gottesdienst wird vom ZDF deutschlandweit übertragen, schließlich soll ▶

Brieselang im Kirchenfieber: Die Neuapostolische Kirche baut an der Karl Marx Straße ein neues Zentrum.

Zeestow als Ort der Autobahnkirche überregionale Bedeutung erlangen", freut sich Wilhelm Garn über die Aufwertung des Ortsteils.

## Straßenlampe für die Wiese

Wem es in Brieselang aufgrund der „Verdichtung" der Grundstücke zu eng wird, sollte mal einen Abstecher nach Bredow Luch oder Bredow Ausbau machen. Diese liegen mitten in der grünen Wiese. „Da hat man nichts als Natur um sich", zeigt sich Wilhelm Garn von den Kleinoden begeistert. Allerdings müssen die Bewohner dafür auf manchen Komfort verzichten.

„Abwasser muss in Gruben gesammelt werden, Wasser wird aus eigenen Brunnen bezogen. Glücklicherweise ist unser Grundwasser sehr sauber", so Wilhelm Garn. Strom und Telefon gibt es aber, ebenso eine Straßenbeleuchtung. Allerdings erhellt diese nicht immer die Straße, sondern in Bredow Luch kurioserweise eine Wiese. „Den Grund für diese sonderbare Situation konnte mir noch keiner sagen", sinniert Wilhelm Garn.

Die Feuerwehr erhält einen neuen Anbau für Sanitärräume und den Nachwuchs.

## Feuerwehr und Schule

Egal wie nah am Ortskern oder wie weit entfernt, im Notfall muss die Feuerwehr überall schnell sein. Darum ist es wichtig, für die freiwilligen Helfer annehmbare Bedingungen zu schaffen: „Wir planen deshalb einen Anbau ans bisherige Gerätehaus. Darin werden zeitgemäße Sanitärräume, Platz für die Jugendfeuerwehr, eine Fahrzeugwaschhalle und eine Werkstatt entstehen. In diesem Zusammenhang wird der Paul Mewes Damm bis Lange Straße saniert und mit einem Gehweg versehen.

Im Jahr 2014 werden neue Parkplätze in diesem Bereich angelegt, der Kreuzungsbereich Karl Marx Straße/Birkenallee wird neu gestaltet werden."

Obwohl die Gemeinde kontinuierlich investiert, bleiben die Finanzen solide: „Seit meinem Amtsantritt im Dezember 2003 geben wir jedes Jahr etwa eine Million Euro für den Schuldenabbau aus. Mittlerweile hat sich der Stand unserer Verbindlichkeiten auf etwa zwölf Millionen reduziert. Neue Kredite werden generell nicht aufgenommen!"

Unter diesem Gesichtspunkt ist die dynamische Entwicklung in Brieselang natürlich doppelt beachtlich!

In Bredow Luch wohnt man idyllisch auf der grünen Wiese, die hier sogar eine eigene Straßenbeleuchtung hat.

| Bürgermeister | |
|---|---|
| **Bürgermeister** | |
| Wilhelm Garn | 03 32 32/33 80 |
| **Sekretariat** | |
| Katrin Schulz | 03 32 32/33 80 |
| **Datenschutzbeauftragte** | |
| Kristin Gajewski | 03 32 32/3 38 13 |
| **Sitzungsdienst/ Öffentlichkeitsarbeit** | |
| Marion von Bresinski | 03 32 32/3 38 49 |
| Sebastian Häussler | 03 32 32/3 38 41 |
| **Brand- und Katastrophenschutz** | |
| Marco Robitzsch | 03 32 32/3 38 26 |

| Zentralverwaltung | |
|---|---|
| **FB Leiterin** | |
| Katleen Liermann | 03 32 32/3 38 25 |
| **Organisation** | |
| Nadine Lehmann | 03 32 32/3 38 14 |
| Jana Börner | 03 32 32/3 38 22 |
| **Administrator** | |
| Mike Marszalkowski | 03 32 32/3 38 47 |
| **Gewerbe** | |
| Elke Werner | 03 32 32/3 38 27 |
| **Standesamt** | |
| Claudia Pegel | 03 32 32/3 38 55 |
| **Liegenschaften** | |
| Eveline Kindermann | 03 32 32/3 38 44 |
| **Wohnungsverwaltung** | |
| Karin Schenk | 03 32 32/3 38 32 |
| **Personalwesen** | |
| Ltg. Annett Winter | 03 32 32/3 38 20 |
| Kristin Gajewski | 03 32 32/3 38 13 |
| **Ordnungswesen** | |
| Ltg. Matthias Gericke | 03 32 32/3 38 21 |
| Benny Gutkelch | 03 32 32/3 38 28 |
| Martina Selle | 03 32 32/3 38 60 |
| **Dienstbereitschaft am Wochenende** | 03 32 32/3 38 60 |

| Bürgerbüro (Meldewesen, Bürgerservice, Fundbüro) | |
|---|---|
| Ina Fenner | 03 32 32/3 38 38 |
| Claudia Pegel | 03 32 32/3 38 55 |
| Elke Werner | 03 32 32/3 38 27 |

| Fachbereich Finanzen/Soziales | |
|---|---|
| **FB Leiter/Kämmerei** | |
| Thomas Lessing | 03 32 32/3 38 15 |
| **Haushalt** | |
| Bärbel Haumann | 03 32 32/3 38 18 |
| **Anlagenbuchhaltung** | |
| Heidrun Kranepuhl | 03 32 32/3 38 42 |
| Marlen Groger | 03 32 32/3 38 71 |
| **Kasse** | |
| Sabine Dierich | 03 32 32/3 38 17 |
| Gisela Bujak | 03 32 32/3 38 39 |
| **Kita/Schulen** | |
| Ileana Heinz | 03 32 32/3 38 34 |
| Nancy Schimpf | 03 32 32/3 38 35 |
| **Steuern/Abgaben** | |
| Martina Klos | 03 32 32/3 38 19 |
| Annika Baehr | 03 32 32/3 38 43 |
| **Vollstreckung** | |
| Marcel Braun | 03 32 32/3 38 24 |

| Fachbereich Gemeindeentw. Bauwesen | |
|---|---|
| **FB Leiter** | |
| Uwe Gramsch | 03 32 32/3 38 30 |
| **Allgemeine Bauverwaltung** | |
| Kathrin Samland | 03 32 32/3 38 46 |
| **Öffentliche Erschließungsanlagen** | |
| Alexandra Jachmann | 03 32 32/3 38 70 |
| **Hochbau** | |
| Petra Dittrich | 03 32 32/3 38 29 |
| **Bauleitplanung** | |
| Barbara Marzok | 03 32 32/3 38 31 |
| **Grünordnung** | |
| Romy Dudek | 03 32 32/3 38 23 |
| Martin Drehmel | 03 32 32/3 38 69 |
| **Straßeninstandhaltung** | |
| Ute Jennerjahn | 03 32 32/3 38 68 |
| **Friedhöfe** | |
| Riccardo Holz | 03 32 32/3 38 52 |
| **Bauhof** Marko Haupt | 03 32 32/3 38 40 |
| **Straßenkontrollen** | |
| Norbert Viele | 03 32 32/3 38 53 |

Am Markt 3 • 14656 Brieselang • Tel. 03 32 32/33 80 • Fax 03 32 32/3 38 88
SPRECHZEITEN: Bürgermeister Di. 15-17.30 Uhr
Bürgerbüro: Mo./Mi./Fr. 8-12 Uhr • Di./Do. 14-18 Uhr • Fachbereiche: Di. 14-18 Uhr • Fr. 8-12 Uhr
Internet: www.gemeindebrieselang.de

| | | | |
|---|---|---|---|
| **Bürgermeister** | | | |
| Wilhelm Garn | Karl Marx Straße 198 | 14656 Brieselang | 03 32 32/33 80 |
| **Bürger für Brieselang** | | | |
| Christian Achilles, Vors. | Nachtigallenweg 14 | 14656 Brieselang | 03 32 32/2 06 74 |
| Sabine Cory | An der Falkenstraße 16 | 14656 Brieselang | 03 32 32/4 15 35 |
| Lutz Kriebel, Vors. GV | An der Falkenstraße 8 | 14656 Brieselang | 03 32 32/3 60 29 |
| Dariusz Lerch | Lehnaustraße 7 | 14656 Brieselang | 03 32 32/3 81 40 |
| Marie-Theres Saremba | Amselweg 19 | 14656 Brieselang | 03 32 32/3 82 64 |
| Christian Schöldgen | Melanchthonstraße 20 | 14656 Brieselang | 03 32 32/3 66 46 |
| **CDU** | | | |
| Michael Koch, Vors. | Zetkinweg 2 | 14656 Brieselang | 03 32 34/8 38 24 |
| Kurt Jakob | J. F. Steege Siedlung 29 | 14656 Brieselang | 03 32 32/3 62 59 |
| **Die Linke** | | | |
| Norbert Hentschel, Vors. | Schillerstraße 28 | 14656 Brieselang | 03 32 32/4 18 11 |
| Heinz Bielig | Simmelweg 46 | 14656 Brieselang | 03 32 32/3 90 90 |
| Helmuth Hecke | Am Wald 47 | 14656 Brieselang | 03 32 32/3 92 93 |
| Gudrun Hentschel | Schillerstraße 28 | 14656 Brieselang | 03 32 32/4 18 11 |
| **FDP** | | | |
| Rico Löwe, Vors. | Carl Friedrich Benz Straße 49 | 14656 Brieselang | 03 32 32/2 09 82 |
| Christian Ehrecke | Bredower Straße 7c | 14656 Brieselang | 01 78/3 47 32 53 |
| Ralf Heimann | Zillleweg 39 | 14656 Brieselang | 03 32 32/2 30 58 |
| Claudia Wegerich | Bredower Straße 7c | 14656 Brieselang | 03 32 34/83 80 |
| **SPD** | | | |
| Norbert Jütterschenke, Vors. | Theodor Adorno Weg 13 | 14656 Brieselang | 03 32 32/3 98 04 |
| Michael Förster | Pappelallee 27e | 14656 Brieselang | 03 32 32/3 95 76 |
| Wolfgang Gruse | Theodor Adorno Weg 5 | 14656 Brieselang | 03 32 32/2 21 30 |
| Karsten Schlichte | Schwarzer Weg 7 | 14656 Brieselang | 0 33 21/4 60 02 80 |
| Joachim Steirat | Sudermannstraße 16 | 14656 Brieselang | 03 32 32/2 26 08 |

## Jederzeit frischer Kaffeegeschmack

**Ines Wangerin** und ihr Team sorgen mit ihrem ganz besonderen Büroservice für immer frischen Kaffee und damit in vielen Büros für einen wohlschmeckenden Start in den Tag. Sie vermieten hochwertige Kaffeevollautomaten der Premiummarke Jura in mehreren Leistungsstufen. Das wird gern von Arztpraxen, Steuerbüros, Anwaltskanzleien sowie Gewerbetreibenden genutzt. Sie haben immer ein Gerät der neuesten Generation zur Verfügung, das bei Defekt sofort ausgetauscht wird. Wer ein Gerät kaufen will, kann über die Kennenlernmiete testen, welches am besten passt. Die Jura-Kaffeevollautomaten reinigen sich selbst und haben als erste und bisher einzige Automaten das Prüfsiegel für allerbeste Hygiene.

**rent it – Mietservice • Ines Wangerin**
**Am Markt 3-5 • 14656 Brieselang**
**Tel. 03 32 32/2 17 75**
**www.rentit-mietservice.de**

## Bücher und Karten-Service

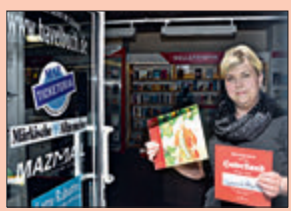

Ganz neu gibt es in der Nauener Theodor-Körner-Buchhandlung jetzt einen Veranstaltungsservice. „Bei uns bekommt man neben dem spannenden Buch nun Eintrittskarten für Theater und Veranstaltungen im Havelland, in Potsdam und Berlin“, lädt Geschäftsführer **Matthias Voigt** ein, der gebürtiger Brieselanger ist. In seiner Buchhandlung findet sich das volle Sortiment vom Kinderbuch bis zur neuesten Belletristik. Es lohnt also immer wieder zum Stöbern hereinzuschauen. Wer im Online-Shop bis 16 Uhr bestellt, hat eine Riesenauswahl und das Buch am Folgetag zu Hause. Als Freund des Lesens setzt Matthias Voigt zusätzlich zum gedruckten Buch auf E-Books, die jetzt in die neue Internetseite gleichwertig eingebunden sind.

**Theodor Körner Buchhandlung**
**Mittelstraße 4c • 14641 Nauen**
**Tel. 0 33 21/45 54 61 • www.havelbuch.de**

# Raum für Kinder und Jugendliche

***Zusammenkommen, Spaß haben und mal unter sich sein, das ist gerade für Jugendliche wichtig. In Brieselang kann man das in gleich zwei Jugendklubs.***

„Zu uns kann jeder kommen, allein oder mit Freunden, regelmäßig oder einfach immer mal wieder reinschauen“, lädt **Dr. Volker Mueller** vom Humanistischen Freidenkerbund Havelland ein. Der Verein betreibt im Auftrag und mit finanzieller Unterstützung der Gemeinde die beiden Jugendklubs in Brieselang und Bredow. „Die meisten unserer Besucher sind zwischen zehn und 20 Jahre alt. Besonderheiten sind unser Treffpunkt in der Turnhalle am Samstag, die Graffitiwand oder Ausflüge an Wochenenden und in den Ferien“, so **Tabea Hamm** und **Jessica Hanf** vom Klub in Brieselang. Sie engagieren sich zudem beim „Runden Tisch der Jugend“ und bleiben am Ball, wenn es um die neue BMX-Anlage für die Radsportgruppe geht. Ansprechpartnerinnen im Klub in Bredow sind **Mareike Mählis**, **Gudrun Walter** und **Katrin Jura**.

■ Die Brieselanger Jugendklubs laden zu Sport, Freizeit und Entspannen ein.

**Jugendklub Brieselang**
**Wustermarker Allee 5 • 14656 Brieselang**
**Tel. 03 32 32/4 11 99**
**Jugendklub Bredow**
**Oranienburger Straße 16**
**14656 Brieselang/OT Bredow**
**Tel. 0 33 21/82 82 24**

## *Treffpunkt für Jung und Alt*

Ob es das Feierabendbier oder der Tanz zu Livemusik ist, im „Barbecue“ ist immer was los. Hier finden viele Veranstaltungen mit Lust und Laune statt. Dabei kommen regelmäßig zünftige Steaks, Würstchen und Rippchen auf den Grill. „Unser großzügiger Gastraum verfügt über eine gern genutzte große Tanzfläche sowie Billardtisch und Wettkampf-Dart. Er eignet sich für Feiern und Feste mit bis zu 70 Personen. Die Bierterrasse ist für zusätzliche 30 Gäste ausgelegt. Sportereignisse zeigen wir auf der Großbildleinwand“, schildert Inhaberin **Marion Ullrich**. Geöffnet ist Montag bis Donnerstag von 17 bis 22 Uhr, freitags und sonnabends kann es gern länger gehen.

**BARbecue Imbiss-Gaststätte**
**Forstweg 35 • 14656 Brieselang**
**Tel. 01 57/76 08 89 17**
**www.barbecue-brieselang.de**

## *Tafel hilft unkompliziert*

Wer mit kleiner Familienkasse auskommen muss, dem wird im Brieselanger Tafelhaus bestens geholfen. Es liegt gut erreichbar in der Karl Marx Straße und ist ein Gemeinschaftsprojekt der Nauener Tafel und des Humanistischen Freidenkerbunds. Jeweils Dienstag und Freitag von 14 bis 16 Uhr findet hier die Lebensmittelausgabe statt. Das Tafel-Café und die Kleiderkammer sind montags bis freitags offen. „Zu uns kommen immer öfter Rentner, die ebenso wie Arbeitslose, Alleinerziehende, Kinderreiche und Geringverdiener willkommen sind“, so **Dr. Volker Mueller** vom Humanistischen Freidenkerbund Havelland.

**Tafel-Haus Brieselang**
**Karl Marx Straße 148 • 14656 Brieselang**
**Tel. 03 32 32/23 01 85**

# Radiopionier will Brieselanger Licht enttarnen

Günter Janßen hängte für Tochter Heidede das Managerleben an den Nagel und ließ sich in Brieselang nieder. Dort fühlt sich die kleine Familie nun äußerst wohl, Papa Janßen ist als Autor erfolgreich.

***Das Brieselanger Licht als geheimnisvolles Phänomen geisterte zeitweise intensiv durch die Medien. Allerdings ist es bisher niemand gelungen, Licht ins Dunkel um dieses mysteriöse Licht zu bringen, das an einer bestimmten Stelle im Waldimmer wieder mal auftauchen und Menschen in den Sumpf führen soll. Nun möchte ein Autor und Ex-Radio-Manager das Phänomen aufspüren.***

**Günter Janßen** kam von Nürnberg nach Brieselang. Er hat mit 50 Jahren Nachwuchs bekommen und daraufhin beschlossen, die erfolgreiche Managerkarriere aufzugeben, um sich als alleinerziehender Vater um die 2002 geborene Tochter **Heidede** zu kümmern.

## And the beat goes on

In Brieselang entwickelte er sich zum Schriftsteller. „Von fünf geplanten Büchern sind mittlerweile zwei erschienen, das dritte kommt im Herbst 2013 heraus“, ist er sich sicher. Sein Erstling „Roggenmoor“ befasst sich mit seiner Kindheit im gleichnamigen Dorf in Friesland. Sein zweites Buch „(Un)endliche Berührungen“ beschäftigt sich mit einem Mann, der zwischen zwei Frauen steht und auf der Fahrt von Nürnberg nach Berlin sein Leben Revue passieren lässt. Dabei spielen die Orte, die an der Strecke liegen, eine wichtige Rolle, sogar **Goethe** und **Napoleon** kommen zu Wort. Was kompliziert klingt, liest sich überaus spannend und einfallsreich. Man kann es auf www.neobooks.com herunterladen oder probelesen. „Das dritte Buch wird sich mit der Flower-Power Zeit, mit Trampen, toller Musik und ersten sexuellen Erfahrungen beschäftigen. „Wahrscheinlich wird es ‚And the beat goes on‘ heißen“, macht Günter Janßen neugierig.

Die beiden letzten Werke enthalten Titelbilder, die vom Brieselanger Künstler **Wolfgang Schmidt** stammen. Damit machen sie ganz augenfällig auf die neue Heimat von Günter Janßen aufmerksam.

## Radiopionier in Bayern

Bevor der Autor, der vielen durch seine Lesungen in der Region bekannt ist, nach Brieselang kam, sorgte er in Bayern für Furore. Er war als Jugendlicher zum Studium nach Erlangen gekommen.

„Ich hatte Theaterwissenschaften belegt. Allerdings wollte ich nicht Schauspieler werden, mich reizte die Theorie, die hinter der Bühne steckt. Ich stellte mir vor, vielleicht mal Dramaturg zu werden.“ Allerdings kam er schnell auf Abwege: „Damals herrschte in Bayern so eine Art Goldgräberstimmung. Der Staat war dabei, Privatradio zu ermöglichen und jeder dachte, damit könne man mit wenig Aufwand Riesensummen verdienen.“

Student Janßen kam durch Freunde in diese „Kreise“. Nach einem ersten wirtschaftlichen Fehlstart durfte er 1987 in Erlangen mit seinem „Radio Downtown“ auf Sendung gehen. „Das Studio war in einer Diskothek, dort hatte ich mir das nötige Geld fürs Radiomachen verdient. Ich begann als Türsteher und war schließlich stellvertretender Geschäftsführer der Disko!“ Bereits nach drei Jahren schrieb der Sender schwarze Zahlen. „Das erreichten nicht mal die großen Verlage mit Stationen wie Radio Gong“, freut sich Janßen noch heute.

## Plattform für Bands

Da sich damals viele um die wenigen Frequenzen rangelten, wurden diese aufgeteilt. „Radio Downtown“ sollte abends und nachts zu hören sein: „Für die Finanzierung ▶

„Radio Downtown“ wurde schnell zum Publikumsliebling.

durch Werbung war dies absolut die ungünstigste Zeit.“ Doch der flexible Student machte aus der Not eine Tugend: „Während die anderen nur Platten der großen Labels abspielten, war mein Sender ein Forum für die regionalen Bands. Das schlug ein, wir hatten sogar eigene Hitparaden.“

„Radio Downtown“ bekam viel Lob von Medienfachleuten und der Politik, so vom damaligen Ministerpräsident und Kanzlerkandidat **Edmund Stoiber**.

## Energy klopft an

Der Erfolg sprach sich offenbar über Ländergrenzen hinweg herum. Jedenfalls klopfte bei Radiopionier Janßen die europaweit agierende französische Radiogruppe „NRJ“ an: „Die hatten sich vorgenommen, ihr ‚Radio Energy' in Deutschland flächendeckend zu etablieren.“ Janßen verkaufte Anteile an NRJ und pendelte als geschäftsführender Mehrheitsgesellschafter so oft zwischen Paris und Bayern, dass er in der Seine-Metropole eine Zweitwohnung unterhielt.

Dort, nahe beim Eiffelturm, wurde 2002 Töchterchen Heidede geboren. Für den erfolgreichen Manager war das eine Erfahrung, die sein Leben verändern sollte: „Ich war in einem Alter Vater geworden, wo andere Enkel haben. Da fiel mir auf, dass das Leben endlich ist. Ich beschloss, meine verbleibenden Jahre zu nutzen und gab meinen stressigen Managerjob auf.“

TV-Moderator Markus Kavka war von dem Sender begeistert.

## Erfolgreiche Bücher

Um seiner Tochter zu hinterlassen, welche Geschichte hinter ihrem Vater steckt, begann Günter Janßen Aufzeichnungen zu machen. „Zufälligerweise sah die ein Freund, der bei einem Verlag arbeitet. Er fand das so spannend, dass er mich aufforderte, daraus ein Buch zu machen!“ „Roggenmoor“ ist eine Familiensaga, die die 1950-er und 1960-er Jahre fühlbar und spürbar macht. Es ist so erfolgreich, dass es bei Amazon immer wieder mal vergriffen ist. „Man kann es aber gerne direkt von mir signiert erhalten“, lädt er ein.

Mit den weiteren Büchern möchte sich Günter Janßen immer mehr in die heutige Zeit annähern. Man kann also gespannt sein, wann und wie er seine neuen Heimat Brieselang verarbeiten wird. Und ob es ihm gelingt, Licht ins Dunkel der Mythen um das Brieselanger Licht zu bringen.

**Infos:**
**Tel. 01 71/2 61 92 44**
**E-Mail:**
**guenter_janssen@t-online.de**

Der Sender wurde hochgelobt, auch vom damaligen bayerischen Ministerpräsidenten Edmund Stoiber (l.).

Prominente, wie der frühere WDR-Intendant Fritz Pleitgen (l.) und Hansi Hinterseer (m.), zeigten sich gerne mit Günter Janßen.

# Sicher und gut wohnen

***Bei der Wohnungsgenossenschaft „Birkengrund“ lebt es sich wie sonst nur in den eigenen vier Wänden. Vermieterwillkür und Immobilienspekulation sind hier ausgeschlossen.***

Die vor über 50 Jahren gegründete Genossenschaft ist kompetenter Ansprechpartner für preiswerten Wohnraum in Brieselang.

Bei der Wohnungsgenossenschaft lebt man in modernen Häusern, die in gepflege Grünflächen eingebettet sind.

Inzwischen werden rund 190 Ein- bis Vierraumwohnungen bewirtschaftet. Sie sind meist mit Balkon oder Terrasse ausgestattet und entsprechen alle dem aktuellen Standard. Das ist Ergebnis der behutsamen Sanierung einschließlich kompletter Wärmedämmung der Fassaden an den Häusern aus den 1960-er Jahren. Die sind längst ebenso gut in Schuss wie die in den 1990-er Jahren hinzu gekommenen Gebäude. Großzügige Grünflächen runden das gepflegte Erscheinungsbild der Wohnanlagen ab. Durch das Engagement aller Mitglieder können Kostenexplosionen vermieden werden. Das Resultat sind attraktive Mietangebote für alle Altersklassen und sicheres Wohnen für die unterschiedlichen Generationen.

**Wohnungsgenossenschaft „Birkengrund“ Brieselang e.G.**
**Schillerstraße 19d • 14656 Brieselang**
**Tel. 03 32 32/3 96 88 • Fax 03 32 32/4 18 90**
**www.wohnungsgenossenschaft-brieselang.de**

## Korrekt vermessen

Diplom-Ingenieur **Reinhard Frotscher** arbeitet seit 1999 als Öffentlich bestellter Vermessungsingenieur, die letzten zehn Jahre davon in Brieselang. Sein junges und erfahrenes Team aus Vermessungsingenieuren, -technikern und engagierten Bürokräften bietet einen flexiblen Service.

Das Büro steht Privatpersonen, Kommunen und Landkreisen unter anderem bei der Erstellung amtlicher Lagepläne, Gebäudeabsteckungen und -einmessungen sowie Teilungs- und Grundstücksvermessungen beratend zur Seite. Des Weiteren erstellt Reinhard Frotscher als Sachverständiger für Immobilienbewertung Wertgutachten für bebaute und unbebaute Grundstücke.

**Dipl.-Ing. Reinhard Frotscher**
**Öffentlich bestellter Vermessungsingenieur**
**Am Wald 27 • 14656 Brieselang**
**Tel. 03 32 32/3 63 00 • Tel. 01 70/5 56 21 68**
**www.frotscher-vermessung.de**

## Universeller Handwerker

Der Handwerker, der fast alles kann, hat heute Seltenheitswert. Im Havelland hat man es da gut, denn dort können Haus- und Wohnungsbesitzer auf **Stefan Metsch** „bauen“. Der gelernte Maurer hat 15 Jahre Erfahrung am Bau. Er weiß, dass Auftraggeber einfach froh sind, möglichst alle Aufgaben in eine Hand geben zu können. Deshalb kümmert er sich um Fliesenlegearbeiten in Bad, Küche, Flur und Wohnräumen. Er erledigt Badkomplettsanierung, Klinker und Edelputzarbeiten, Trockenbau und die dazugehörigen Malerarbeiten.

Zudem übernimmt er Kellerisolierungen sowie Balkon- und Schornsteinsanierungen und kann Klick-Parkett verlegen. Stefan Metsch arbeitet zuverlässig und präzise. Er ist bei allen Aufträgen schnell zur Stelle und hat immer gute Ideen.

**Bauausführungen Stefan Metsch**
**Elisabeth Bethge Straße 5 • 14656 Brieselang**
**Tel. 01 74/2 63 59 47**
**www.bauausfuehrungen-metsch.de**

## Unsere Leistungen im Überblick:

- Antennenanlagen
- Alarmanlagen
- Baustrominstallation
- Blitzschutzanlagen
- Daten- und Kommunikationsanlagen
- Elektroinstallationen für Haushalt und Gewerbe
- Elektrische Fußbodenheizung
- Messebau
- Nachtspeicheranlagen
- Wechselsprechanlagen
- Kompetente Beratung und fachgerechte Ausführung

**El-Hei-Sa Bau GmbH Brieselang**
Forstweg 28, 14656 Brieselang
Tel. 03 32 32/4 15 01, Fax 03 32 32/4 15 02
www.el-hei-sa.de, el-hei-sa@t-online.de

**Elektroanlagen**

**Von A wie Antennenanlage bis Z wie Zeitschaltuhr übernimmt das El-Hei-Sa-Team professionell sämtliche Elektroarbeiten.**

## *Im Notfall nachts*

Gehen Scheiben kaputt, ist Soforthilfe nötig. Dann ist die Glaserei Bietz-Hoth mit einem 24-Stunden-Notdienst zur Stelle und bewahrt mit einer Notverglasung vor weiterem Schaden. „Wir legen großen Wert auf Service. Dazu gehört, dass wir schnell helfen und direkt über die Versicherung abrechnen können", so Glasermeister **Stephan Morabel**. Er führt die traditionsreiche Glaserei in dritter Generation und bietet an, dass sich jeder per Internetbestellung Glas und Spiegel genau zuschneiden und bequem nach Hause liefern lassen kann. Zudem ist die Glaserei Spezialist für Bildeinrahmungen, Duschabtrennungen und Ganzglasduschen.

**Glaserei-Bildrahmerei Bietz-Hoth GmbH**
**J. F. Steege Siedlung 6 • 14656 Brieselang**
**Tel. 03 32 32/2 10 05**
**Goethestraße 78 • 10623 Berlin-Charlottenburg**
**Tel. 0 30/3 13 01 11**
**Notruf Tel. 01 73/2 09 14 62**
**www.Glaserei-Bietz-Hoth.de**

## *Immobilie in guten Händen*

Das Havelland und insbesondere die verkehrsmäßig günstig gelegene Gemeinde Brieselang sind nach wie vor gefragt, um sich den Traum vom Eigenheim zu verwirklichen. Seit mittlerweile 25 Jahren bringt **Norbert Jütterschenke** Anbieter und Interessenten mit dem richtigen Fingerspitzengefühl zusammen. Als Brieselanger kennt er genau die Entwicklungspotenziale im Ort und kann deshalb ganz gezielt Interessenten zu der Immobilie führen, mit der sie für lange Jahre glücklich sein können. Außerdem ist er der richtige Ansprechpartner für eine der 50 Seniorenwohnungen von 41 bis 68 Quadratmeter, die jetzt neu gebaut werden.

**KCI Konzept Consulting Immobilien**
**Theodor Adorno Weg 13 • 14656 Brieselang**
**Tel. 03 32 32/3 98 98 • Tel. 01 71/7 77 45 43**
**www.massivhaus-kci.de**

# Vermessung mit Erfahrung

***Die Grundlage für jedes Bauvorhaben ist die exakte Vermessung. Schließlich ist diese wichtiger Teil der Planunterlagen.***

Diplom-Ingenieur **Thomas Jacubeit** kann auf mittlerweile 15 Jahre als Öffentlich bestellter Vermesser verweisen. Bei ihm und seinem Team sind hoheitliche und nichthoheitliche Tätigkeiten in besten Händen. „Zum hoheitlichen Bereich gehören beispielsweise die Gebäudeeinmessung nach Bauende, die Grundstücksvermessung zur Bildung neuer Grundstücke und zur Herstellung neuer Grenzen sowie die Erstellung amtlicher Lagepläne als Bestandteil von Bauanträgen“, erläutert Thomas Jacubeit.

Die exakte Vermessung ist Grundlage für jedes Bauvorhaben.

Nichthoheitlich sind unter anderem die Erstellung von Lageplänen mit und ohne Angaben zu Grenzen und Eigentümern, die Ingenieurvermessung mit Bauwerksüberwachung, Absteckung von Trassen im Straßenbau, Höhen- und Lagebestimmungen sowie das Erstellen von Einmess-, Bau- und Grenzbescheinigungen.

Die Arbeit des Büros ist bei Erbauseinandersetzungen, Grenzfragen und Grundstücksteilungen unverzichtbar.

**Dipl.-Ing. Thomas Jacubeit**
**Öffentlich bestellter Vermessungsingenieur**
**Freimuthstraße 40 • 14612 Falkensee**
**Tel. 0 33 22/5 04 50 • Fax 0 33 22/50 45 66**
**www.vermessung-jacubeit.de**

# Sicherheit für Haus und Wohnung

***Brandenburg wird die Installation von Rauchmeldern in Wohnungen ab 2014 zur Pflicht machen.***

„Rauchmelder retten Leben. Wir bieten hochwertige Geräte, deren Batterien nicht getauscht werden müssen und die es auf zehn Jahre garantierte Lebensdauer bringen“, bietet Fachmann **Ralf-Günter Mittag** an. Das Sortiment mit dem „Q” Qualitätsmerkmal und das zertifizierte Fachwissen wird selbst von Profis wie Schornsteinfegern gern genutzt. Weiterer Schwerpunkt sind maßgeschneiderte Alarmanlagen. „Die Zahl der Einbrüche steigt beängstigend“, macht Sohn **Jan Mittag** auf die Notwendigkeit aufmerksam. Die zertifizierten Fachberater kommen ins Haus oder die Wohnung, analysieren die Situation und erstellen ein umfassendes Konzept. „Wir verfügen über die modernste Sicherheitstechnik. Sie kommt ohne Bauarbeiten und Kabelverlegung aus und ist sogar für Haustiere geeignet. Guter Rat ist bei uns unverbindlich und kostenfrei. Mit unseren Möglichkeiten geben wir Ihnen Sicherheit. Wir können sofort vor Ort konkrete Lösungen anbieten. Somit ist optimaler Schutz gewährleistet“, machen sie deutlich.

Die Sicherheitsfachleute Jan Mittag und Ralf-Günter Mittag sorgen für angepasste und innovative Sicherheitslösungen.

**AlarmBerlin.com DER ALARM PROFI**
**Ralf-Günter Mittag**
**Friedrich Ludwig Jahn Str. 74 • 14612 Falkensee**
**Tel. 0 33 22/40 04 53 • www.der-alarm-profi.de**

# Sparen mit eigener Stromversorgung

***Angesichts stetig steigender Strompreise denkt jeder mal über die Nutzung erneuerbarer Energien und die Umstellung auf eine Photovoltaik-Anlage nach.***

Ein Problem dabei ist, dass die Sonne zu anderen Zeiten scheint als Strom gebraucht wird. „Die Lösung sind Solarstrom-Speicheranlagen und der Power-Router als automatische Steuerung. Damit versorgen Sie sich zuerst selbst mit Strom und laden zudem hochwertige Batterien auf. Am Abend kommt der Strom dann aus diesen Batterien“, erläutert **Siegfried Usarek** als Geschäftsführer von „Havelland Solar“. Das System ist je nach Bedarf erweiterbar und sichert so die eigene Stromversorgung. Der Power-Router kann über Computer und Smartphone überall und zu jeder Zeit gesteuert werden. Zugleich lassen sich so die aktuellen Einspeise- und Verbrauchswerte überprüfen. Besonders lukrativ ist die Nutzung der Sonnenenergie mittels Photovoltaik, wenn der so erzeugte Strom möglichst im eigenen Haushalt oder in der eigenen Firma verbraucht wird.

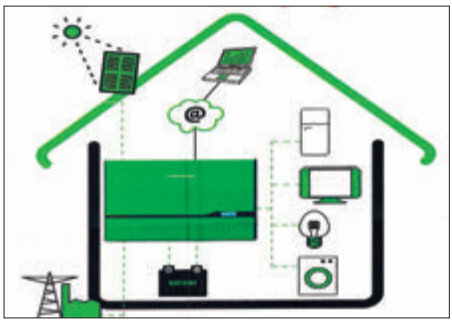

■ Komplette Photovoltaik-Speicherlösungen sichern die eigene Stromversorgung. Der Überschuss wird dann ans öffentliche Stromnetz weitergegeben.

**Havelland Solar Ltd. & Co. KG**
**Ernst Thälmann Straße 13b**
**14641 Nauen OT Wachow**
**Tel. 03 32 39/2 08 00 • www.havelland-solar.de**

## Dachdeckerei mit Notruf

Soll es ein Dach fürs neue Haus sein? Oder geht es darum, zu sanieren und neu einzudecken? Ist ein neues Dachfenster oder eine Gaube gefragt? Bei **Andreas Konradi** und seinem Dachdecker-Team ist man in professionellen Händen. Seit nunmehr 18 Jahren bietet er sämtliche Dienstleistungen rund ums Dach wie beispielsweise Wärmeschutz, Reparaturen, Holz- und Klempnerarbeiten. Qualität und Kompetenz bei fairen Preisen sind hier selbstverständlich! Bei Schäden am Dach durch Sturm oder Hagel sorgt der 24-Stunden Notdienst für Soforthilfe.

**Dachdeckerei Andreas Konradi**
**Karl Marx Straße 30 • 14656 Brieselang**
**Tel. 03 32 32/2 34 25 • Fax 03 32 32/2 34 26**
**24-Stunden Notdienst Tel. 01 73/6 19 06 10**
**www.dachdeckerei-konradi.de**

## Hilfe im Haftpflichtschadenfall

Nach einem Unfall gibt es viele Probleme. Gerade wenn man keine Schuld an dem Ereignis hat, kann man leicht ins Hintertreffen geraten. Die Versicherungen versuchen auf vielfältige Weise zu sparen. „Deshalb gilt es äußerst vorsichtig zu sein, wenn die gegnerische Assekuranz mit einer ‚unkomplizierten Abwicklung‘ lockt. Sicherheit hat man hingegen mit einem eigenen Gutachter, dessen Kosten die gegnerische Versicherung tragen muss“, führt **Bernd Voß** als zertifizierter freier Sachverständiger vor Augen. Seine Gutachten umfassen Reparaturkostenermittlung, Reparatur- oder Wiederbeschaffungsdauer und schließen Wiederbeschaffungswert und Restwertermittlung ein.

**Kfz-Sachverständiger Bernd Voß**
**Pausiner Weg 62 • 14656 Brieselang**
**Tel. 03 32 32/2 26 74 • Tel. 0 15 23/3 57 40 21**
**www.kfz-sachverstaendiger-havelland.de**

# Meisterliche Möbel und Einrichtungen

***Welch vielfältige Möglichkeiten der natürliche Werkstoff Holz bietet, lässt sich in Brieselang sehr gut in der Praxis Zug & Skrubel erleben.***

Die Tischlerei von **Michael Schwanke** hat im Ärztehaus in der Allgemeinarzt- und Zahnarztpraxis mit viel Erfahrung und Können für Praxisräume mit Wohlfühlcharakter gesorgt. Der Falkenseer Zahnarzt **Dr. Jens Pönisch** setzte für seine neuen Praxisräume ebenfalls auf das Können des Handwerksbetriebs mit mehr als zehn Jahren Erfahrung. Die Werkstatt von Michael Schwanke ist mit modernen CNC-Maschinen ausgestattet. Damit wird eine hohe Genauigkeit und Effizienz erreicht.

Zum Team gehören drei Meister, zwei Gesellen und ein Lehrling.

Private Auftraggeber lassen hier ebenso wie Firmen und Praxen individuelle Einzelmöbel oder Einbauschränke anfertigen.

Die informative Internetseite zeigt einen Einblick in die große Vielfalt der Möglichkeiten.

Das Tischlerteam um Michael Schwanke (r.) erstellt mit modernen CNC-Maschinen individuelle Möbel und Inneneinrichtungen.

**Tischlerei Michael Schwanke**
**Finkenkruger Straße 49**
**14612 Falkensee**
**Tel. 0 33 22/28 80 86**
**Tel. 01 77/2 36 11 76**
**www.tischlerei-schwanke.de**

## Rote Karte für Plagegeister

Als geprüfter Schädlingsbekämpfer mit einer Erfahrung aus mittlerweile 35 Jahren weiß **Jürgen Zabel**, wie man lästige Insekten los wird. Dabei achtet er stets auf umweltverträgliches Vorgehen. Er setzt deshalb nur geprüfte Präparate und zeitgemäße Technologien ein.

Im privaten Bereich hat er es in Brieselang, Falkensee und Umgebung vor allem mit Wespennestern und Ameisen zu tun. Er kennt sich zudem bestens mit Ratten und Mäusen, Schaben, Flöhen, Wanzen und Hornissen sowie der Vogel- und Taubenabwehr aus. Daher ist er ebenso bei Hausverwaltungen und Lebensmittelbetrieben gefragt.

**Allgemeine Schädlingsbekämpfung**
**Jürgen Zabel**
**Elbeallee 33 • 14612 Falkensee**
**Tel. 0 33 22/21 75 08 • Tel. 01 51/40 07 73 97**
**www.schaedlingsbekaempfung-falkensee.de**

## Vielfalt mit Geschmack

Immer neue Überraschungen warten in den „Vier Jahreszeiten“. **Antje Falatik** bietet hier eine beeindruckende Vielfalt an Accessoires für Haus, Hof und Garten. Dazu gehören Laternen, Keramik, Bilder, Kerzen, Küchenutensilien, Karten und Geschenkartikel. Unterstützt wird das Team mittlerweile von Tochter **Laura**, die im Laden zur Gestalterin für visuelles Marketing ausgebildet wird. Das traditionelle Hoffest findet dieses Jahr am 7. September statt und lädt zu Tanz und Theater ein. Zum Ende des Jahres 2013 erfolgt der Umzug in neue Räume der historischen Villa Gumpel nur wenige hundert Meter entfernt.

**Vier Jahreszeiten • Inh. Antje Falatik**
**Forstweg 5 • 14656 Brieselang**
**Tel. 03 32 32/7 88 29**
**www.vier-jahreszeiten-brieselang.de**

Rampenlicht

# Ein Leben für den Film

Gabriele Wegener ist mit Zelluloid aufgewachsen. Erst pflegte sie Filme, nun sorgt sie als Berlinale-Kinoleiterin für ungetrübten Filmgenuss.

***Kaum ein Medium ist so faszinierend wie der Film. Nach mehr als hundert Jahren Erfolgsgeschichte sind die Geschichten, die über die Leinwand „flimmern", immer noch Stoff für Diskussionen. Die Schauspieler werden als Stars geliebt und stehen im Mittelpunkt des Interesses. Eine Brieselangerin ist ihnen regelmäßig ganz nah.***

**Gabriele Wegener** kümmert sich exakt seit der Jahrhundertwende um ungestörtes Filmvergnügen bei der Berlinale, erst in den Cubix-Kinos und nun am Potsdamer Platz. „Da muss alles wie am Schnürchen ablaufen. Es darf keine Pannen und Verzögerungen geben, denn die Besucher sind vielfach Cinéasten im Festival-Stress, die von einem Film zum anderen ziehen. Wenn der Zeitplan aus dem Ruder gerät, versäumen sie vielleicht den Anfang vom nächsten Film", ist sich Gabriele Wegener ihrer Verantwortung bewusst.

## Ausnahmezustand

Deshalb herrscht während der Berlinale Ausnahmezustand in ihrem von den Eltern geerbten Häuschen.

„Vor der Berlinale wird der Kühlschrank gefüllt, denn Einkaufen ist dann nicht mehr möglich. Ich sortiere mir vorher die Bekleidung für jeden Tag in der richtigen Reihenfolge auf den Kleiderständer, so dass ich am Morgen blind hingreifen kann. Dann geht es zum Bahnhof und abends nach Mitternacht mit dem letzten Zug wieder zurück!"

Die Brieselangerin verbrachte ihr Leben mit dem Medium Film.

## Eklat und seine Folgen

Als Berlinale-Kinoleiterin betreut Gabriele Wegener die Filme des „Forums". Sie kennt natürlich genau die Geschichte dieser Filmreihe: „1970 kam es über den Film ‚O.k.' von **Michael Verhoeven**, dem Ehemann von **Senta Berger**, zum Eklat. Der Film setzte sich mit dem Vietnam-Krieg auseinander und schilderte eine Gruppenvergewaltigung, die tatsächlich stattgefunden hatte. Ein Teil der Jury beurteilte den Film als ‚amerikafeindlich' und verlangte, dass der deutsche Beitrag aus dem Wettbewerb genommen wird. Andere Jurymitglieder sahen das als Zensur. Schließlich brach die Jury auseinander, es wurden keine Preise vergeben. Nach diesem Skandal wurde das ‚Internationale Forum des Jungen Films' als Gegenveranstaltung gegründet."

## Mit Stars im Hörsaal

Gabriele Wegener ist glücklich, die Forum-Besucher rundum im Kino zu betreuen. Denn ihr großer Traum war und ist der Film, schon von Kindesbeinen an. „Mich interessierte dabei von Anfang an besonders die Technik", verblüfft sie.

Sie fand eine Lehrstelle in der Fotochemie und schaffte es anschließend an die „Hochschule für Film und Fernsehen Konrad Wolf" in Potsdam. Dort drückte sie die Schulbank mit **Angelica Domröse** und **Winfried Glatzeder**, die später mit dem Kultfilm „Paul und Paula" von **Heiner Carow** und **Ulrich Plenzdorf** zu großen Stars wurden.

Gabriele Wegener wollte allerdings nicht vor die Kamera, sie entschied sich für „Filmtechnik" und landete im einzigen Kopierwerk der DDR, in Berlin-Johannisthal. „Dort war ich unter anderem für die Filmpflege zuständig. Wir sichteten die Kopien, die aus dem Verleih zurück kamen, prüften sie auf Klebungen, Kratzer und Beschädigungen." ▶

## Am Puls des Films

Mit diesen Spezialkenntnissen wurde sie nach der Wende vom Verein „Freunde der Deutschen Kinemathek“ mit Kusshand aufgenommen. Dieser Zusammenschluss war 1963 um den Film-Enthusiasten **Ulrich Gregor** entstanden, um die Filme der zuvor gegründeten „Deutschen Kinemathek“ zugänglich zu machen. Sie riefen das „Internationale Forum des Jungen Films“ als Gegenveranstaltung der Berlinale ins Leben, die später als Reihe in dieses wichtige Filmfest eingegliedert wurde. „Der Verein unterhielt einen Filmverleih wo ich gebraucht wurde“, erinnert sich die Brieselangerin. Seit 1970 betrieben die „Freunde“ außerdem das Berliner Kino „Arsenal“ als Aufführungsort, den sie 2000 gegen das Filmhaus im Sony Center eintauschten.

## Kino für Brieselang?

Gabriele Wegener wirkt mit 69 Jahren immer noch jugendlich. Sie hat durch ihr „Leben mit dem Film“ unzählige Streifen gesehen. Doch die Frage, was der beste Film ist, kann sie schnell beantworten: „Am meisten hat mich ‚Die Farbe lila‘ von **Steven Spielberg** beeindruckt. Da wird vor dem Hintergrund von Rassenproblemen der Versuch einer Frau geschildert, sich gegen Widerstände durchzusetzen und sich niemals unterkriegen zu lassen!“ Ganz so, wie Gabriele Wegener. Sie gehört übrigens zu den ganz wenigen Bewohnern von Brieselang, die dem Ort seit der Kindheit verbunden sind. Ihr heutiges Haus ist die ehemalige „Steinlaube“ der Eltern. Sie erinnert sich noch bestens an die damaligen Pläne, Brieselang zu entwickeln, an die schönen Tage in der alten Badeanstalt und an den „Riesen-Fahrradschuppen am Bahnhof“.
Fast hätte durch sie Brieselang sogar ein Kino bekommen: „Ich habe lange versucht, diesen Traum zu erfüllen, habe aber leider keine geeigneten Räume gefunden.“ Nun kommt das Kino durch die Berlinale zu ihr!

**Infos:**
**Tel. 03 32 32/3 56 46**


## Steuern ohne Sorgen

Steuerberaterin und Diplom-Kauffrau **Kathrin Große** kümmert sich ganz individuell und persönlich um die steuerlichen Angelegenheiten von Betrieben, Vereinen, Handwerkern, Freiberuflern und Privatpersonen.
Dabei wird sie von gut ausgebildeten Mitarbeiterinnen unterstützt. Die kompetente Expertin und ihr Team verfügen über jahrelange Erfahrung und erledigen die komplette steuerliche Beratung, die Einrichtung und Pflege des betrieblichen Rechnungswesens, die Aufstellung von Jahresabschlüssen und die Erstellung sämtlicher Steuererklärungen. Außerdem wird betriebswirtschaftliche Beratung und Betreuung für Existenzgründer angeboten. Für die gute Organisation spricht die Auszeichnung als „familienfreundliches Unternehmen“.

**Steuerberaterin Kathrin Große**
**Schillerstraße 1a • 14656 Brieselang**
**Tel. 03 32 32/2 16 70**
**www.steuerberaterin-grosse.de**

## Schnell und günstig repariert

Mit günstigen Preisen sowie zuverlässigem und schnellem Service bei Wartung und Reparatur ist Zündstoff Fahrzeugtechnik im September 2012 neu durchgestartet. „Wir führen wie der Vertragshändler Inspektionen nach den Vorgaben der Hersteller durch und arbeiten mit neuester Technik. Besonders bequem sind unser Hol- und Bringeservice in der Region und ganz neu unser Werkstattersatzwagen“, informiert **Birgit Jacob**. Meister **Sebastian Bungs** sorgt dafür, dass nicht nur einfach Teile getauscht werden, sondern den Fehlern auf den Grund gegangen wird. Außerdem führt das Team Haupt- und Abgasuntersuchung sowie saisonalen Räderwechsel mit Einlagerung durch. Wer einen Anhänger braucht, kann ihn sich hier günstig mieten.

**Zündstoff Fahrzeugtechnik**
**Gewerbering 20 • 14656 Brieselang OT Zeestow**
**Tel. 03 32 34/6 05 16**
**www.zuendstoff-fahrzeugtechnik.de**

# Hilfe bei Steuern und Fördermittel

***Steuern, finanzielle Weichenstellungen und Unternehmenserfolg hängen eng zusammen.***

Steuerberaterin **Diana Brätz** bietet eine fundierte Steuerberatung inklusive der laufenden Lohn- und Finanzbuchhaltung sowie aller Abschlüsse, Steuererklärungen und Auswertungen.

Sie hilft außerdem Firmengründern, gleich ganz am Anfang die richtigen Weichen zu stellen und entwickelt eine realistische Finanzplanung.

Besonders wichtig ist, dass sie zugelassene Beraterin der Mittelstandsbank KfW ist.

Diana Brätz bietet Steuerberatung im starken Verbund von Freund & Partner.

Damit kann sie helfen, die vielen staatlichen Fördermittel, die ja meist zentral über die KfW ausgegeben werden, ohne Umweg in Anspruch zu nehmen.

Ein besonderer Service ist, dass die kompetenten Fachleute aus dem Team um Diana Brätz gerne ins Haus kommen, um in spezifischen Gegebenheiten besonders optimal beraten zu können.

**Freund & Partner GmbH**
**Niederlassung Nauen**
**Steuerberaterin Diana Brätz**
**Waldemarstraße 15a**
**14641 Nauen**
**Tel. 0 33 21/46 00 80**
**Fax 0 33 21/46 00 89**
**www.etl.de/fp-nauen**
**E-Mail: fp-nauen@etl.de**

## Telefon, Computer, Internet

**René Kriening** sorgt mit seinem Fachgeschäft für Computer, Mobilfunk, Festnetz und DSL dafür, dass Brieselang am Puls der Zeit ist, wenn es um moderne Medien und Kommunikation geht. Gern erläutert er die lukrativen Angebote der beiden Marktführer Telekom und Vodafone für beste Verbindungen bei Telefon, Mobilfunk und Internet mit DSL-Anschluss oder superschnellem LTE-Netz. Er repariert, installiert und erweitert Computer so, dass sie genau zum Einsatzzweck passen. Wer noch das alte Windows XP nutzt, sollte wissen, dass es dafür ab April 2014 keine Sicherheits-Updates mehr geben wird. René Kriening hilft beim Umstieg auf Windows 7 oder das noch neuere Windows 8.

**KK-Computer • René Kriening**
**Thälmannstraße 2 • 14656 Brieselang**
**Tel. 03 32 32/2 04 00 • www.kk-computer.net**
**Mo.-Fr. 12-20 Uhr • Sa. 10-15 Uhr**

## ERGO in neuem Büro

Zum Beginn des Jahres 2013 ist der ERGO-Versicherungsexperte **Jörgen Wuttig** in neue Büroräume in der Barkhausenstraße in Falkensee genau gegenüber vom Real-Supermarkt gezogen. Zugleich arbeitet er seither in Partnerschaft mit seiner Ehefrau **Kathrin Wuttig**. „Im Vordergrund steht bei uns natürlich nach wie vor der bequeme Hausbesuch, der schon deshalb sinnvoll ist, weil dann immer alle eigenen Versicherungsunterlagen sofort greifbar sind. Aber es ist genauso möglich, mal schnell nach einem Einkauf bei uns vorbei zu kommen“, so Kathrin und Jörgen Wuttig. Sie bieten mit eingehender Beratung und persönlicher Betreuung das gesamte Paket attraktiver Versicherungen und Finanzdienstleistungen von ERGO Victoria.

**Service-Büro der ERGO Versicherung**
**Jörgen Wuttig und Kathrin Wuttig**
**Barkhausenstraße 75 • 14612 Falkensee**
**Tel. 0 33 22/42 57 27 • Tel. 01 72/3 72 55 63**
**www.j.wuttig.ergo.de**

# Wurst, Fleisch und Partyservice

***Bei Wurst und Schinkenspezialitäten kommt es auf die Würzung an. Deshalb werden in traditionsreichen Betrieben diese Rezepte von Generation zu Generation weiter gereicht.***

Ein gutes Beispiel dafür ist die alteingesessene Fleischerei Sommerfeld in Nauen. Inhaber **Jörg Schröder** stellt hier in vierter Generation leckere Spezialitäten nach überlieferter Rezeptur her. Man erhält sie ebenso wie Fleisch mit geprüfter Qualität in den beiden Geschäften in der Lazarettstraße und in der Dammstraße. Zur Grillzeit gibt es knackige Bratwürste, marinierte Kammscheiben, würziges Schaschlik und feurige Spare-Rips. Spanferkel gibt es entweder schon fertig gebacken oder frisch, so dass es in gemütlicher Runde selbst zubereitet werden kann. Der Partyservice liefert kalte und warme Platten, hausgemachten Kartoffel- oder Nudelsalat sowie belegte Brötchen in die ganze Region inklusive aller Ortsteile von Brieselang. Im Geschäft im Nauener Karree sind zudem das leckere Frühstück und der abwechslungsreiche Mittagstisch empfehlenswert.

■ Hausgemachte Wurstwaren und Schinkenspezialitäten sind das Markenzeichen in der Traditionsfleischerei von Jörg Schröder.

**Fleischerei Max Sommerfeld • Inh. Jörg Schröder**
**Lazarettstraße 10 • 14641 Nauen**
**Tel. 0 33 21/45 30 40**
**Schröder's • Inh. Mandy Schröder**
**Dammstr. 7 (Nauener Karree) • 14641 Nauen**
**Tel. 0 33 21/7 48 76 50**
**www.fleischerei-sommerfeld.de**

## Zuviel Steuern gezahlt?

Jährlich werden viele Millionen Euro an möglicher Steuererstattung aus Unwissenheit verschenkt. „Jedem Steuerpflichtigen stehen im Durchschnitt über 800 Euro Erstattung zu. Dennoch geben viele keine Steuererklärung ab und bekommen somit kein Geld vom Staat zurück", zeigt **Nina Kohl** auf. Sie unterstützt bei Einkünften aus nichtselbstständiger Arbeit, Renten, Arbeitslosengeld und Unterhaltsleistungen sowie Mieten und Pachten, die bestimmte Grenzen nicht übersteigen. Im Rahmen eines sozial gestaffelten Mitgliedsbeitrags erstellt sie die Einkommensteuererklärung, prüft Bescheide auf Korrektheit und übernimmt die komplette Kommunikation mit dem Finanzamt.

**Lohnsteuerhilfe für Arbeitnehmer e.V.**
**Nina Kohl**
**Lange Straße 165 • 14656 Brieselang**
**Tel. 03 32 32/18 99 73**
**E-Mail: nkohl@lohnsteuerhilfe.net**

## „Gesunde" Autos

Ein „gesundes" Auto bereitet Freude, deshalb ist gut beraten, wer durch konsequente Wartung eventuellen „Wehwehchen" vorbeugt. Der Betrieb von **Monika Giese** und **Gerd Giese** kennt sich mit Fahrzeugen aller Marken bestens aus und bietet einen typenoffenen und sehr preiswerten Rundumservice inklusive Inspektionen nach den Anweisungen der jeweiligen Hersteller. Dreimal in der Woche kommen die Prüfer zur HU-Abnahme in die Werkstatt. Reifendienst, Klimaanlagen-Wartung, Frontscheibenreparatur und Einbau von Dieselpartikelfiltern gehören mit zum autofahrerfreundlichen Service.

**Autoreparaturwerkstatt Giese**
**Hans Klakow Straße 1 • 14656 Brieselang**
**Tel. 03 32 32/3 63 35**
**Mo.-Do. 6.30-18 Uhr • Fr. 6.30-17 Uhr**

# Sparsames Büro auf Zeit

***Fest angestellte Verwaltungsmitarbeiter und der Unterhalt von Büroräumen samt technischer Ausstattung rentieren sich für viele Handwerker, Einzelunternehmer, Existenzgründer, Freiberufler und kleinere Firmen nur selten.***

Allerdings, erreichbar zu sein, ist ebenso unverzichtbar wie die korrekte und zeitnahe Abwicklung von Korrespondenz und Kundenkontakten. **Jutta Richter** bietet mit der Erfahrung aus vielen Jahren eine kostengünstige Lösung, die einen zudem vor dem ganzen Ärger mit Fehlzeiten von angestellten Büromitarbeitern bewahrt.

Jutta Richter bietet einen perfekten Büroservice, bei dem nur die anfallenden Leistungen bezahlt werden.

Ihr zuverlässiger Rund-um-Büroservice übernimmt Telefondienst, Kundenbetreuung, Terminverwaltung, Schriftverkehr, Rechnungs- und Angebotserstellung, Mahnungen, Gehaltsabrechnungen und die Buchung laufender Geschäftsvorfälle. Da fallweise abgerechnet wird, bezahlt man nur die Leistungen, die erbracht werden, nicht die pure Anwesenheit eigener Mitarbeiter.

Wer darüber hinaus zeitweise ein eigenes Büro benötigt, kann dieses bei Jutta Richter voll ausgestattet für einige Tage, Wochen oder Monate anmieten.

**BüroDienstLeistungen Jutta Richter**
**Bahnstraße 60 • 14656 Brieselang**
**Tel. 03 32 32/2 32 19 • www.bdl-richter.de**

## Steuermann für Unternehmer

Steuerberater **Jörg Rolle** erstellt Lohn- und Finanzbuchhaltungen, unterstützt die interne Buchhaltung durch Beratung oder Zugang zum DATEV-System.

Er fertigt Jahresabschlüsse und Gewinnermittlungen für Firmen aller Rechtsformen einschließlich Vereine an und kümmert sich um die vorgeschriebenen Steuererklärungen und Auswertungen. Zudem ist jeder hier bei Fragen zu Unternehmensgründung, Umwandlung oder Gesellschafterwechsel, bei der Vorbereitung von Bankgesprächen und vielen weiteren betriebswirtschaftlichen Themen an der richtigen Adresse. In einem unverbindlichen und kostenlosen Informationsgespräch erklärt Jörg Rolle gern, wie er helfen kann, auf Kurs zu bleiben.

**Steuerberater Jörg Rolle**
**Zeisigweg 15 • 14656 Brieselang**
**Tel. 03 32 32/2 29 05 • www.steuerrolle.de**

## Lotse für Firmen

**Marion Schönfeld** steht mit viel Engagement Neugründern und bestehenden Firmen zur Seite. Sie ist offizielle Beraterin im Rahmen des KfW-Gründercoachings und hilft, von staatlichen Förderprogrammen zu profitieren. Zudem arbeitet sie eng mit dem Lotsendienst des Landkreises zusammen. Davon haben schon viele Existenzgründer profitiert. Ebenso gerne bringt sie ihre Erfahrung, ihre Verbindungen und ihr Wissen in bestehende Unternehmen ein. So unterstützt sie beispielsweise bei Investitionsplanung und Finanzierungen, Rentabilitätsvorschau, Liquiditätsplanung und beim Aufstellen eines Businessplans für die Bank. Sie weiß, wie das Eigenkapital aufgestockt und Liquiditätsengpässe verringert werden können.

**Unternehmensberatung Schönfeld**
**Barkhausenstraße 75 • 14612 Falkensee**
**(gegenüber Real)**
**Tel. 0 33 22/2 86 33 81 • Fax 0 33 22/2 86 33 82**
**www.untemehmensberatung-schoenfeld-falkensee.de**

Multitalent

# Rock statt Krankenhaus

Der ehemalige Chirurg tritt auf Festivals auf und überzeugt als Multi-Instrumentalist.

***Berlin hat seine Kult-Band „Die Ärzte", Brieselang einen rockenden Arzt! Der hat sein Skalpell nun an den Nagel gehängt, um sich ganz seiner Leidenschaft zu widmen.***

**Michael Gutsche** lässt die Musik einfach nicht los. Schon als Jugendlicher tingelte er mit einer Band durch Berlin.

## Opas Klavier

„Bei Opa stand ein Klavier, da nahm ich dafür Unterricht. Später habe ich mir weitere Instrumente wie Gitarre, Bass, Percussion, Schlagzeug und Saxofon teilweise selbst beigebracht", blickt er zurück. Mit 17 tingelte er durch die Clubs. „Wir waren eine Cover-Band, die die damaligen Rocksongs von den Stones, Beatles und den anderen angesagten Bands nachspielte."

Zehn Jahre später wäre es fast zum großen Durchbruch gekommen. **Dieter-Thomas Heck** hatte das Duo „Gutsche & Goy" in seine bundesweit ausgestrahlte Hitparade eingeladen.

Die Erstlings-CD „Mit Leib und Seele" enthält viel Persönliches.
Die Michael Gutsche Band war sogar für den Deutschen Rock- und Poppreis angetreten.

## Mehrere Platten

Wie es dazu kam, ist eine abenteuerliche Geschichte: „Ich hatte nach zehn Jahren zufällig einen alten Schulfreund getroffen. Der erzählte, dass er Profi-Musiker geworden war, eine Band hat und gerade jemand sucht, der ihm einen deutschen Songtext macht. Mein Vorschlag gefiel ihm dann so gut, dass er wollte, dass wir ihn selbst einsingen. Daraus entstand unser Duo."

Fünf Jahre lang tingelten Michael Gutsche und **Detlef Goy** durch die Lande. Doch trotz mehrerer Platten ließ der ganz große Durchbruch auf sich warten.

## 20 Jahre Arzt

So wurde aus dem Multi-Instrumenten-Künstler also doch ein Arzt: „Ich machte 20 Jahre keine Musik mehr. Statt dessen gründete ich eine ▶

Familie, habe eine Tochter und arbeitete im Jüdischen Krankenhaus in Berlin als Chirurg. Eine 70 Stunden Arbeitswoche war da die Regel."

## Mit Leib und Seele

Quasi über Nacht beschloss Dr. Gutsche, sein Leben komplett zu ändern. Er verliebte sich in eine Kunstlehrerin aus Brieselang und wohnt nun mit ihr in der Gemeinde. Das Messer nimmt er nur noch fürs Essen. Bäuche aufschnippeln gehört der Vergangenheit an.

Stattdessen widmet sich der Jethro Tull-Fan nun voll seiner kreativen Seite. Auf der professionell im Studio produzierten Erstlings-CD „Mit Leib und Seele" verarbeitet er sein „früheres" Leben. „Ich kann englisch sprechen, doch um die Zwischentöne so rüberzubringen, wie ich möchte, habe ich deutsche Texte gemacht", erklärt er.

## Im Wettbewerb

Obwohl er es „abartig" findet, „Musik um die Wette zu machen", beteiligte er sich mit seiner „Michael Gutsche Band" mehrmals am „Deutschen Rock- und Popfestival". „Da wurden jeweils unter 800 Einsendungen etwa 80 Bands ausgesucht. Wir waren also in guter Konkurrenz, als wir in Wiesbaden auftraten. Chance hatten wir dennoch keine, weil dort natürlich den jüngeren Musikern der Vorzug gegeben wird."

Ganz neu tritt Michael Gutsche zusammen mit dem Falkenseer Hochschullehrer **Jörg Menge** als Jazz-Duo „Blue Jam Cookies" auf. Die beiden verarbeiten in dieser Besetzung Rockmusik-Hits zu Jazz-Titeln, meisten frei improvisiert.

„Wir nehmen die Songs aus unserer Jugendzeit, erinnern uns daran, mit welchen tollen Mädels wir dazu getanzt haben oder was wir dabei gemacht haben und drücken das dann in freier Improvisation aus!"

## 7000 Bilder

Damit haben der Ex-Chirurg und der frühere Professor an einer Filmhochschule, der als Maler bekannt ist, mittlerweile ebenfalls viele Fans gefunden. Gespannt darf man auf das aktuelle Projekt des Duos sein: „Wir erstellen gerade einen Trickfilm. Jörg Menge hat dafür in mühevoller Kleinarbeit ein halbes Jahr lang an die 7000 einzelne Bilder gezeichnet. Das Thema ist ‚Suche nach Glück', musikalische Vorlage ist ‚Satisfaction' von den Rolling Stones."

Der Kurzfilm soll auf Festivals vorgestellt werden und auf die Kreativität in Brieselang aufmerksam machen. Wer weiß, vielleicht sehen wir ihn sogar mal als Vorspann im Kino?

Und schon hat Brieselangs rockender Arzt wieder eine neue Idee: „Mein großes Projekt ist experimentelle Musik, obwohl ich natürlich weiß, dass man damit nur wenige Fans begeistern kann!"

Ehefrau **Kerstin Gutsche** gehört nur bedingt dazu: „Sie beschäftigt sich weniger mit Musik, ist aber gerade deswegen meine beste musikalische Beraterin, da sie unsere Stücke aus der Perspektive eines normalen Zuhörers beurteilt."

**Zusammen mit dem Maler und Ex-Hochschulprofessor Jörg Menge bildet Michael Gutsche das Duo „Blue Jam Cookies".**

**Infos:**
**Tel. 01 51/50 66 33 14**
**www.michael-gutsche.de**

**A**

**„AMIDA“ Sportverein e.V.**
Wolfgang Wittke
Forstweg 1
14656 Brieselang
Tel. 03 32 32/2 26 10
www.scamida.de

**Angelverband e.V. im DAV**
Wolfgang Nowakowski
Schillerstraße 17A
14656 Brieselang
Tel. 03 32 32/3 96 61

**Angelverband Brieselang/Süd 1977 e.V.**
Mike Engel, Finkenkruger Straße 8 14656 Brieselang
Tel. 03 32 32/3 94 45

**Anglerverein OG Brieselang e.V.**
Herbert Reitz
Lisztstraße 8
14656 Brieselang
Tel. 03 32 32/3 99 74

**Angelverein Stichling Bredow e.V.**
Roberto Eue
Nauener Landweg 5
14656 Brieselang
Tel. 0 33 21/4 65 59

**B**

**Badminton Brieselang e.V.**
Andreas Kolbe
Nachtigallenweg 16
4656 Brieselang
Tel. 01 76/5 51 05 41 26
www.badminton-brieselang.de

**Bredow im Havelland e.V.**
Erhard Moebes
Ringstraße 17, 14656 Brieselang
Tel. 0 33 21/4 86 00
www.bredow-dasdorf.de

**Bredower SV 47 e.V.**
Jörg Bohnebuck
Grüner Weg 1, 14656 Brieselang
Tel. 0 33 21/45 06 77
www.bredowersv47.gas-stations.eu

**Brieselanger Ring e.V.**
Christian Dobberkow
Forstweg 5, 14656 Brieselang
Tel. 03 32 32/23 88 30
http://brieselanger-ring.de

**Brieselanger Sportverein e.V.**
Frank-Henry Uhlemann
Coburger Straße 21
14612 Falkensee
Tel. 01 71/6 88 58 86
www.brieselanger-sportverein.de

**Bürger Bus Brieselang e.V.**
Kurt Jakob
J. F. Steege Siedlung 29
14656 Brieselang
Tel. 03 32 32/3 62 59
www.buergerbus-brieselang.de

**C**

**Country Dancers Brieselang e.V.**
Angelika Aschekowski
Diestelmeierstraße 4
14656 Brieselang
Tel. 03 32 32/3 58 78

**F**

**Förderverein Bibliothek e.V.**
Iris Wanwitz
Bahnstraße 1, 14656 Brieselang
Tel. 03 32 32/3 93 93
bibliothek.brieselang.de/foerder.htm

**Förderverein der Robinson Grundschule e.V.**
Dirk Schuhmann
Karl Marx Straße 130
14656 Brieselang
Tel. 03 32 32/3 88 43
www.foerderverein-robinson-grundschule.de ▶

# Tanz und Ballett

***Kinder haben viel Spaß daran, wenn sie die Möglichkeit haben, ihre Talente auszuprobieren.***

Ballett und Tanz sind dafür bestens geeignet. Die Ballettschule von **Carola Vogl** lädt zu kostenlosen Probestunden ein. Damit erkennen Eltern und Kinder schnell, ob echtes Interesse für die Welt der rhythmischen Bewegungen besteht.

„Die Kleinen erleben im Tanz das Zusammengehörigkeitsgefühl einer Gruppe. Durch das Training wird die Konzentrationsfähigkeit gesteigert. Motorische Fähigkeiten, Musikalität, Körpergefühl und das Selbstbewusstsein werden gefördert“, so die Erfahrung der Ballettpädagogin.

Carola Vogl geht es nicht vorrangig um die Ausbildung zur Primaballerina oder zum Bühnentänzer, sondern um den spielerischen Spaß an Tanz, Bewegung und Musik. Die Kurse beginnen für Kinder ab zweieinhalb Jahre. Je nach Lust belegt man kreativen Kindertanz oder lernt erste Schritte im klassischen Ballett.

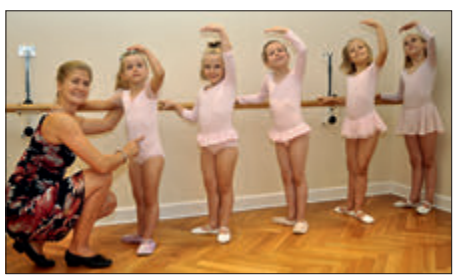

**Neben Ballett für die Kleinsten bietet Carola Vogel viele weitere interessante Möglichkeiten für Kinder, Jugendliche, Erwachsene und Senioren.**

Zum breitgefächerten Angebot gehören außerdem HipHop- und Streetdanceklassen ab sechs Jahren sowie Breakdance und für Erwachsene Jazztanz und Ballett.

**Ballettschule Falkensee**
**Carola Vogl Ballettpädagogin**
**Spandauer Straße 164 • 14612 Falkensee**
**Tel. 0 33 22/2 79 49 49**
**www.ballettschule-carola-vogl.de**

**Förderverein Ev. Kita Brieselang e.V.**
Karina Moormann
Vorholtzstraße 22f
14656 Brieselang
Tel. 03 32 32/2 26 57

**Freiwillige Feuerwehr Bredow**
Ortswehrführer
Dennis Kapitzke
Berliner Straße 19
14656 Brieselang
Tel. 01 62/8 97 56 73

**Freiwillige Feuerwehr Brieselang**
Ortswehrführer Holger Glass
Bahnstraße 33
14656 Brieselang
Tel. 01 60/99 69 51 81
www.feuerwehr-brieselang.de

## G

**Gemeinschaftswerk Soziale Dienste Nauen e.V.**
Hoppenrader Allee 1
14641 Wustermark
Tel. 03 32 34/8 60 89
**Infos S. 36**

**GeSoWi Zeestow e.V.**
Marianne Schulze
Wustermarker Straße 14
14656 Brieselang
Tel. 03 32 34/6 02 88
www.zeestow.de/page19.htm

## H

**Hovawart Zuchtverein e.V.**
Antje Jatzak
Promenadenweg 14B
14656 Brieselang
Tel. 03 32 32/3 83 91
www.hovawarte.com/ost/584.html

## J

**Jagdfalkenhorst HVL e.V.**
Oliver Dreikant
Forstweg 29, 14656 Brieselang
Tel. 01 76/77 09 44 22

## K

**Kickers 94 e.V.**
Olaf Buchholz
Am Wald 1c, 14656 Brieselang
Tel. 03 32 32/3 62 03
www.brieselanger-kickers.de

**Kleintierzüchterverein e.V.**
Jürgen Bült
Am Schlangenhorst 10
14656 Brieselang
Tel. 03 32 32/3 95 80

**Kulturverein „Frische Briese“ e.V.**
Bernd Neils
Hermann Hesse Weg 7
14656 Brieselang
Tel. 01 72/3 10 10 89

**Kunstverein Brieselang e.V.**
Guido von Martens
Märkischer Künstlerhof
Platz des Friedens
14656 Brieselang
Tel. 03 32 32/2 33 51
www.kunstverein-brieselang.de

## L

**Lohnsteuerhilfe für Arbeitnehmer e.V.**
Nina Kohl
Lange Straße 165
14656 Brieselang
Tel. 01 57/74 11 01 27
**Infos S. 24**

## N

**NABU RV Osthavelland e.V.**
Michaela Börgemann
Amselweg 1, 14656 Brieselang
Tel. 03 32 32/2 01 60
www.nabu-osthavelland.de

## R

**Radsport Brieselang e.V.**
Florian Eichmann
Am Wald 19
14656 Brieselang
Tel. 01 52/24 10 91 17
www.freidenkerbund-havelland.de

**Reit- und Fahrverein Brieselang e.V.**
Silvana Gottschalk
Stallweg 8, 14656 Brieselang
Tel. 03 32 32/4 19 60
www.rfvb.de

## S

**SG Brieselang e.V.**
Dietmar Pieczinski
Thälmannstraße 50
14656 Brieselang
Tel. 01 76/23 40 03 45
www.sg-brieselang.de

**Skatverein Ouvert e.V.**
Steffen Kulawinski
Wielandstraße 15
14656 Brieselang
Tel. 03 32 32/3 95 19

**Sportgemeinschaft „Wasserfreunde Brieselang“ e.V.**
Klaus Hoffmann
Eichenweg 22, 14641 Nauen
Tel. 0 33 21/4 88 63
www.wasserfreunde-brieselang.de

**SV Grün-Weiß Brieselang e.V.**
Michael Geist
Schönwalder Straße 24
14612 Falkensee
Tel. 01 51/18 24 88 23
www.sv-gruen-weiss-brieselang.de

## T

**Tauch-Club-Brieselang/ Spandau 92 e.V.**
Mike Friedenberger
Reichenhaller Straße 63
14612 Falkensee
Tel. 01 71/3 27 18 72
www.tcbs.de

**Tierschutzverein FS-Osthavelland e.V.**
Monika Kruschinski
Am Wald 24
14656 Brieselang
Tel. 03 32 32/3 93 03
www.tierschutz-falkensee.de

**TTG Brieselang 2002 e.V.**
Klaus Schönfelder
Bredower Allee 26
14656 Brieselang
Tel. 03 32 32/4 13 22
www.ttg-brieselang.de

## V

**Verein der Freunde der St. Marien-Kirche in Brieselang e.V.**
Stefan Schlagner
Birkenallee 19
14656 Brieselang
Tel. 03 32 32/3 64 54
http://katholischekirche.brieselang.de/foerderverein

**Verein zur Förderung der Frei-willigen Feuerwehr Brieselang e.V.**
Christian Ruff
Uhlandstraße 16
14656 Brieselang
Tel. 03 32 32/3 59 47

**Volkssolidarität Bredow**
Barbara Larsch
Oranienburger Straße 3
14656 Brieselang
Tel. 0 33 21/74 88 65

**Volkssolidarität Havelland e.V.**
Gerhard Buhren
Am Markt 3
14656 Brieselang
Tel. 03 32 32/3 60 08
**Infos S. 37**

**Änderungen und Neueintragungen nehmen wie gern unter:**
**Tel. 0 30/69 20 21 05,**
**Fax Tel. 0 30/6 92 02 10 59**
**oder E-Mail:**
**redaktion@augusta-presse.de**
**entgegen.**

# Kult-Kneipe im Fernsehen

***Die Falkenseer Kultkneipe „schrääg rüber" war Anfang 2013 mehrfach brandenburgweit im Fernsehen zu bewundern. Sie war Austragungsort der neuesten Ausgaben vom beliebten „rbb-Kneipenquiz".***

Wie schon 2012 machten die Rateteams der Sender „Antenne Brandenburg" und „radioBerlin 88,8" unter Moderation von **Karsten Schwanke** Station bei **Heiko Richter**. Er führt seit 17 Jahren in Falkensee seinen kultigen Pub „schrääg rüber". In dem urigen Schankraum zapft er mit seinem gut aufgelegten Team fünf kühle Biersorten direkt vom Fass, so das beliebte Guinness, das verführerische Kilkenny oder das heimische Berliner Pilsener. Bei 28 verschiedenen Biersorten ist für jeden Geschmack gesorgt, so dass keine Kehle trocken bleiben muss. Fußballfans treffen sich gern hier und genießen gemeinsam Bundesliga-, Pokal- und Europacupspiele live auf der Großbildleinwand. Dann wird schon zum Anstoß geöffnet. Ansonsten wird das erste Bier wochentags um 16 Uhr gezapft, an Wochenenden ab 18 Uhr. Regelmäßig erklingt Livemusik oder es finden ausgefallene Partys statt.

■ **Die Rateteams der Sender „Antenne Brandenburg" und „radioBerlin 88,8" unter Moderation von Karsten Schwanke machten Station in Falkensees Kultkneipe.**

**schrääg rüber • Inh. Heiko Richter**
**Freimuthstraße 22/Ecke Bahnhofstraße**
**14612 Falkensee**
**Tel. 0 33 22/23 76 15 • www.schrääg.de**

# Die Superstars von Brieselang!

Nelly Pasternak und Kimberly Krüger üben wo es immer geht.

*Stars fühlen sich in Brieselang wohl, das ist den Lesern unserer „Bürger- und Besucher-Information“ durch unsere Berichte bestens bekannt. Doch wie sieht es mit dem Nachwuchs aus? Das war die große Frage beim diesjährigen mittlerweile 13. Sommerfest der Gemeinde.*

**Marion von Bresinski**, die in der Gemeinde für Öffentlichkeitsarbeit zuständig ist und **Simone Dekarz,** Leiterin der Kita „Bredower Landmäuse“, hatten die Idee, dies im Rahmen einer Casting-Show „Brieselang sucht den Superstar“ herauszufinden. Die vierköpfige Jury aus Erwachsenen und Jugendlichen hatte dann die schwere Aufgabe, aus einem halben Dutzend Auftritten herauszufinden, wer am Überzeugendsten war.

## Breite Spanne

Die Spanne war, sehr zur Freude von Bürgermeister **Wilhelm Garn**, denkbar breit: Bauchtanz, Gesangsduett und Solo-Vortrag und ganz am Schluss eine Gruppe von drei netten Mädchen aus der Robinson-Grundschule, die sofort das Publikum für sich einnehmen konnten.

**Nelly Pasternak**, **Marie Arndt** und **Kimberly Krüger** hatten sich zu „Von Allein“ von Culcha Candela und zu „Ma Chérie“

Der Auftritt beim 13. Sommerfest in Brieselang war ein voller Erfolg.

von DJ Antoine eine eigene Choreografie ausgedacht, die sie als „Streetdance Aufführung“ auf die Bühne brachten.

## Mamas Idee

Die Idee, mitzumachen, war **Martina Pasternak** gekommen. Die Sparkassen-Mitarbeiterin hatte den Aufruf der Gemeinde im Amtsblatt gesehen und gleich gedacht, dass dies ihre Tochter begeistern könnte. Nelly Pasternak konnte dann zwei ihrer Kameradinnen aus der dritten Klasse der Robinson-Grundschule vom Mitmachen überzeugen.

## Hort als Proberaum

Geübt wurde im Schulhort, wo man für die tanzfreudigen Mädchen einen extra Raum bereitstellte. „Wir haben versucht, sooft es ging, zu üben, nach Möglichkeit jeden Tag“, blicken Brieselangs „Superstars“ zurück. Erzieher **Jan Mummert** war von der Idee ebenfalls spontan begeistert und hat die Technik für die Musikuntermalung organisiert. „Wir haben allein geübt und dabei immer aufgepasst, dass keiner reinkommt, besonders nicht die Jungs“, freuen sich Nelly Pasternak, Marie Arndt und Kimberly Krüger noch immer, wenn sie an diese aufregende Zeit zurück denken.

Die Nacht vor dem entscheidenden Auftritt war dann eine ziemliche Zerreißprobe: „Wir konnten erst sehr spät einschlafen, weil wir ganz dolle aufgeregt waren“, ist sich das Sieger-Trio einig.

## Von BSDS zu DSDS?

Die Mühe und Aufregung haben sich gelohnt, denn die kleine Show hat groß und klein überzeugt. „Uns selbst hat am besten der Auftritt von zwei Jungs aus unserer Schule gefallen. Die Bauchtanzgruppe war ebenfalls sehr gut“, loben Brieselangs Superstars die „Konkurrenten“.

Beflügelt vom Erfolg in ihrer kleinen Heimatgemeinde hoffen

die tanzfreudigen Schülerinnen nun, bei weiteren Wettbewerben in der Umgebung mitmachen zu können und regen gleich mal an, dass die größeren Nachbarn Nauen und Falkensee vom grünen Brieselang die gute Idee übernehmen könnten. Natürlich sind die drei Schülerinnen alle Fans von Casting-Shows im Fernsehen, doch ihnen ist klar, dass der Weg von „BSDS“, also „Brieselang sucht den Superstar“ bis zu „DSDS“, also „Deutschland sucht den Superstar“, noch einiges an Stolpersteinen bieten kann. Aber der Anfang ist jedenfalls mal gemacht!

Der Wettbewerb zeigte, dass Brieselang viele junge Talente hat.

| | | | |
|---|---|---|---|
| **Allgemeinmedizin** | | | |
| Matthias Drescher | Am Markt 4 | 14656 Brieselang | 03 32 32/3 99 29 |
| Dr. Christine Häberer | Forstweg 42 | 14656 Brieselang | 03 32 32/4 12 88 |
| Dr. Andreas Jesinghaus | Wustermarker Allee 1 | 14656 Brieselang | 03 32 32/3 96 25 |
| Dr. Katrin Zielke | Wustermarker Allee 1 | 14656 Brieselang | 03 32 32/3 96 25 |
| Dipl.-Med. Marion Zug | Forstweg 42 | 14656 Brieselang | 03 32 32/4 12 88 |
| **Gesundheitszentrum mit Facharztpraxen** | | | |
| Gesundh. u. Familienzentrum | Dallgower Straße 9 | 14612 Falkensee | 0 33 22/27 42 00 |
| **Kinder- und Jugendlichen Psychotherapeut** | | | |
| Andrea Große | Am Markt 10 | 14656 Brieselang | 03 32 32/18 85 05 |
| **Tiermedizin** | | | |
| Dr. Andreas Ross | Am Markt 8 | 14656 Brieselang | 03 32 32/2 24 77 |
| Monika Kruschinski | Am Wald 24 | 14656 Brieselang | 03 32 32/3 93 03 |
| **Zahnmedizin** | | | |
| Dennis Skrubel, **S. 35** | Forstweg 42 | 14656 Brieselang | 03 32 32/4 12 81 |
| Julia Skrubel, **S. 35** | Forstweg 42 | 14656 Brieselang | 03 32 32/4 12 81 |
| Dr. Dagmar Vödisch | Thälmannstraße 2 | 14656 Brieselang | 03 32 32/4 13 71 |
| Stefan Vödisch | Thälmannstraße 2 | 14656 Brieselang | 03 32 32/4 13 71 |
| Dipl.-Stom. Dieter Zug, **S. 35** | Forstweg 42 | 14656 Brieselang | 03 32 32/4 12 81 |

# Brieselanger Apotheke mit Lieferservice

***Die Apotheke am Markt im Herzen von Brieselang ist die Adresse, wo man alles für die Gesundheit bekommt und die bestens erreichbar ist.***

Selbstverständlich können auf Wunsch nicht vorrätige oder telefonisch bestellte Medikamente auch nach Hause geliefert werden. Das Team um Apothekeninhaberin **Katharina Malchow** legt in jedem Fall großen Wert auf die eingehende Gesundheitsberatung, schließlich gibt es unzählige Präparate, aus denen es das optimalste herauszufinden gilt. „Dabei ist es wichtig, dass sich die Wirkstoffe der verschiedenen Medikamente, die man einnimmt, miteinander vertragen. Sonst drohen unerfreuliche Wechselwirkungen. Unsere kostenlose Kundenkarte hilft, derartige Probleme zu vermeiden“, gibt Katharina Malchow als wichtigen Tipp.

Zum umfassenden Service gehören zum Beispiel Bestimmung von Blutzucker, Cholesterin und Blutdruck, aber ebenso Verleih von Milchpumpen, Babywaagen und Inhalationsgeräten.

■ **Die Apotheke am Markt steht für zuvorkommenden Service im Herzen von Brieselang.**

**Apotheke am Markt**
**Katharina Malchow**
**Am Markt 4**
**14656 Brieselang**
**Tel. 03 32 32/3 62 13**

# Praxis mit eigener Zahnmanufaktur

***In der hochmodernen Praxis für Zahngesundheit in Brieselang zählt vor allem das Lächeln der Patienten – und zwar vor und nach der Behandlung.***

Das bestens qualifizierte Team um die Praxisinhaber Fachzahnarzt **Dieter Zug**, Zahnärztin **Julia Skrubel** und Zahnarzt **Dennis Skrubel** lädt seit letztem Jahr in komplett neue und angenehm klimatisierte Praxisräume ein. Das Bestellsystem sorgt für kurze Wartezeiten, was fast schon schade ist angesichts des lichtdurchfluteten Aufenthaltsbereichs mit Holzspielzeug und Playstation für Kinder sowie Nachrichten-TV für Erwachsene.

## Für die ganze Familie

Zu den wichtigen Praxis-Schwerpunkten gehören Prophylaxe und Vorsorge, die einfühlsame Behandlung von Kindern sowie Kieferorthopädie, Implantologie und Prothetik.

**In der hauseigenen Zahnmanufaktur erfolgt die Herstellung hochwertigen Zahnersatzes mit handwerklicher Präzision.**

Ein separater Raum steht für die ausführliche Beratung steht zur Verfügung, in dem ganz in Ruhe bei Kaffee oder Espresso über Ablauf, Wünsche und Sorgen gesprochen wird.

Zudem gibt es acht modern ausgestattete Behandlungszimmer, teilweise mit integriertem Röntgen. Zwei der Zimmer sind kinderfreundlich und speziell für kieferorthopädische Behandlung eingerichtet. Ein Behandlungsraum ist für die mikroskopische Endodontie, also die Wurzelkanalbehandlung, ausgestattet.

Eine ausgeklügelte Praxisorganisation sichert effektive Arbeitsabläufe.

## Hauseigene Zahntechnik

Die Zahntechnik im eigenen Haus sorgt für kurze Wege und führt zu höchster Qualität. So entstehen alle Arten von Zahnersatz in Kombination von spezialisierterzahntechnischer Handwerksarbeit, präziser 3D-Technik und moderner digitaler Fertigung.

**Praxis für Zahngesundheit**
**Zug & Skrubel**
**Forstweg 42 • 14656 Brieselang**
**Tel. 03 32 32/4 12 81**
**Mo.-Fr. 8-20 Uhr • Sa. 9-14 Uhr**
**www.zahnarzt-brieselang.de**

ERSTE HILFE

ONKOLOGISCHES ZENTRUM
- Brustkrebszentrum
- Darmkrebszentrum
- Lungenkrebszentrum

DKG Krebsgesellschaft Zertifiziertes Brustkrebszentrum

INNERE MEDIZIN
- Allgemein-Innere
- Diabetologie
- Gastroenterologie
- Kardiologie
- Pneumologie
- Palliativstation/Schmerztherapie

Geburtsklinik zertifiziert von BABY FREUNDLICH Eine Initiative von WHO und UNICEF

PSYCHOSOMATIK/PSYCHOTHERAPEUTISCHE MEDIZIN

VISCERALCHIRURGIE/MIC

FRAUENHEILKUNDE/GEBURTSHILFE

www.havelhoehe.de

Gemeinschaftskrankenhaus Havelhöhe • Kladower Damm 221 • 14089 Berlin
Telefon 030 - 365 01-0, Telefax 030 - 365 01 - 366, info@havelhoehe.de

## Zuverlässige Hilfe

Auf die freundlichen Pflegefachkräfte vom Gemeinschaftswerk Soziale Dienste ist immer Verlass. „Wir versorgen jeden, der krank, behindert und pflegebedürftig ist und ermöglichen damit, in der gewohnten Umgebung zu Hause zu bleiben“, versichert Pflegeleiterin **Martina Bringmann**. Das Team kommt zur vorübergehenden Versorgung bei Krankheit oder nach Klinikaufenthalten, steht für die dauerhafte Betreuung zur Seite und hilft aus, wenn pflegende Angehörige verhindert sind. Erfreulich ist, dass hier auch an Wochenenden und Feiertagen jederzeit kompetente Helfer per Telefon erreichbar sind.

**Sozialstation Wustermark**
**Gemeinschaftswerk Soziale Dienste Nauen e.V.**
**Hoppenrader Allee 1 • 14641 Wustermark**
**Tel. 03 32 34/8 60 89 • Fax 03 32 34/8 61 55**
**www.gemeinschaftswerk-nauen.de**

## Besser sprechen

„Treten bei Kindern Sprech-, Sprach- und Stimmstörungen auf, müssen sie unbedingt frühzeitig behandelt werden, damit die Entwicklung normal verläuft und sie nicht hinter Gleichaltrigen zurückbleiben. Mit der richtigen Hilfe können Sprachstörungen gezielt therapiert werden“, so die erfahrene Logopädin **Esther Grote**. Natürlich kümmert sie sich ebenso um Erwachsene. Beispielsweise geht es darum, Menschen nach Schlaganfällen oder berufsbedingten Problemen mit der Stimme zu helfen. Wer die Praxis nicht selbst aufsuchen kann, wird zu Hause betreut. Logopädie wird vom Arzt verordnet.

**Praxis für Logopädie • Esther Grote**
**Forstweg 6 B • 14656 Brieselang**
**Tel. 03 32 32/22 30 77**
**www.logopaedie-grote.de**

Die Volkssolidarität betreut mit viel persönlicher Zuwendung.

# Zuverlässige Pflege und Unterhaltung

***Die Pflegeversicherung ist zwar keine Vollkaskoversicherung, die alles abdeckt, aber viele der benötigten Leistungen werden inzwischen übernommen.***

„Mit dem seit Anfang 2013 geltenden Pflege-Neuausrichtungs-Gesetz wurden die Leistungen für Menschen mit eingeschränkter Alltagskompetenz deutlich verbessert. Damit wurde auf die Herausforderung der Pflege in der Zukunft reagiert“, fasst **Gisela Herbert** als Geschäftsstellenleiterin der Volkssolidarität Havelland e.V. Nauen, zusammen.

„Demenzerkrankte haben seit Jahresanfang die Möglichkeit, durch die Sozialstation betreut zu werden, selbst wenn noch keine Pflegestufe vorliegt“, informiert Pflegedienstleiterin **Andrea Wilks**. Die Nauener Sozialstation der Volkssolidarität hilft in Brieselang und Umgebung bei der Pflege, im Haushalt, entlastet Angehörige und versorgt betroffene Menschen in der vertrauten Umgebung.

Pflegekräfte unterstützen bei der hauswirtschaftlichen Arbeit sowie beim Waschen und Anziehen oder beim Zubereiten und Einnehmen von Mahlzeiten. Die Pflegefachkräfte übernehmen die vom Arzt angeordneten medizinischen Maßnahmen wie Injektionen, Verbandswechsel, Kathederversorgung oder Verabreichen von Medikamenten.

Rosemarie Willer lädt in die Begegnungsstätte ein.

Jeden Montag geben Pflegedienstleiterin Andrea Wilks oder die stellvertretende Pflegedienstleiterin **Petra Beutler** in der Begegnungsstätte der Volkssolidarität Am Markt in Brieselang Informationen zu Gesundheitsfragen. Außerdem kann man sich Blutdruck und Zuckerspiegel messen lassen.

„In unserer Begegnungsstätte gibt es jede Woche regelmäßige Veranstaltungen. Wir laden zu Spiele-Nachmittagen, Singen, Kegeln, Schach, Gymnastik, Tanz, Kaffee und Kuchen ein. Hinzu kommen Ausflüge und Reisen“, beschreibt Leiterin **Rosemarie Willer** das sehr breite Spektrum.

**Volkssolidarität Havelland e.V.**
**Nauen**
**Begegnungsstätte**
**der Volkssolidarität**
**Am Markt 3-5**
**14656 Brieselang**
**Tel. 03 32 32/3 60 08**

**Sozialstation Nauen**
**Ketziner Straße 20**
**14641 Nauen**
**Tel. 0 33 21/4 78 72**
**www.volkssolidaritaet.de**

# Wieder gut hören

***Das gute alte Hörrohr hat glücklicherweise ausgedient. Seine Aufgabe haben hochtechnische Geräte übernommen, die winzig klein sind und damit nicht mehr störend wirken.***

Jede zehnte Person hat ein Hörproblem. Viele ignorieren aber erste Warnzeichen. „Wir können mit einem kostenfreien Hörtest schnell für Klarheit sorgen“, bietet Hörgeräteakustiker **Thomas Schmidt** an.

Sein Team wurde in den letzten Jahren unter anderem mit den beiden Hörgeräteakustikmeisterinnen **Isis Schorlemmer** und **Josephine Schmidt** verstärkt.

Moderne Geräte sitzen unauffällig hinter dem Ohr oder im Gehörgang. Sie werden Schritt für Schritt so angepasst, dass der Betroffene fast so hört wie früher.

„Wir bieten an, unterschiedliche Geräte im Alltag zu testen, um schließlich eine optimale Lösung zu erreichen“, so Thomas Schmidt.

**Ein kostenloser Hörtest dauert nur wenige Minuten und gibt schnell Gewissheit über eventuelle Hörprobleme.**

Für Tinnitusprobleme gibt es spezielle Geräte. Das Angebot der Hörspezialisten reicht vom Gehörschutz über Lichtsignalanlagen bis hin zu Kopfhörern.

**Hörgeräteakustik Czeszak GmbH**
**Bahnhofstraße 64-66 • 14612 Falkensee**
**Tel. 0 33 22/2 22 17 • www.hoerbar-falkensee.de**

# Professionelle und liebevolle Pflege

***Pflegebedürftige möchten, dass man sich wirklich um sie kümmert. Die Angehörigen müssen sich darauf verlassen können.***

**Erklärtes Ziel von Silke Görn (l.) und Christine Lauff ist es, umfassend mit einer engagierten und kompetenten Betreuung zu helfen.**

In der Pflege sind gute fachliche Qualifikation und langjährige Berufserfahrung unerlässlich. Aber darüber hinaus muss man anderen wirklich helfen wollen.

„Wenn lediglich die Pflicht erfüllt wird, bleibt die Menschlichkeit auf der Strecke. Das ist für mich nicht akzeptabel“, so **Silke Görn**. Sie ist über 20 Jahre in diesem Bereich tätig und nun als Pflegedienstleiterin von „Casanitas“, der neuen Hauskrankenpflege am Markt, tätig. In der Geschäftsführung wird sie von **Robert Leinweber** und in der Pflegedienstleitung von **Christine Lauff** unterstützt. Das junge, engagierte Unternehmen hat sich zum Ziel gesetzt, die Lebensqualität pflegebedürftiger Menschen spürbar zu verbessern.

**CASANITAS GmbH**
**Hauskrankenpflege**
**Am Markt 7 • 14656 Brieselang**
**Tel. 03 32 32/23 53 00**
**www.casanitas.com**

# Immer charmant frisiert

***Schön und gepflegt auszusehen ist auf Festen und Feiern ebenso wichtig wie in Beruf und Freizeit. Ganz entscheidend ist dafür die individuelle Frisur, die die Persönlichkeit vorteilhaft unterstreicht.***

In Brieselang ist dies im zentral gelegenen Salon der renommierten „Coiffeur und Schönheitspflege“ für alle Einwohner ganz bequem möglich. Der Salon am Markt ist bestens mit allen Verkehrsmitteln erreichbar. Das Team ist immer auf dem neuesten Stand und bezaubert mit einer einladenden Atmosphäre.

Die moderaten Preise sorgen dafür, dass man sich gutes Aussehen problemlos leisten kann.

## Frisur zum Fest

Für spezielle Anlässe soll es meist eine ganz besondere Frisur sein. „Gerade wenn es um Anlässe wie für Hochzeit, Jugendweihe, Konfirmation oder runden Geburtstag geht, möchte man mal ganz anders aussehen. Dafür sind wir gerne mit besonderen Ideen und Frisuren da. Für Brautpaare haben wir einen speziellen Service entwickelt. Der beginnt mit einem persönlichen Beratungsgespräch, damit man sich ganz entspannt auf diesen schönen Tag vorbereiten kann. Am Hochzeitstag kümmern wir uns dann entsprechend um die Braut, kommen wenn gewünscht nach Hause, um dort Frisur und Make-up zu gestalten“, macht **Mandy Spichalla** als Geschäftsführerin von „Coiffeur & Schönheitspflege“ auf den zuvorkommenden Service aufmerksam.

## Modern mit Tradition

Das größte Friseurunternehmen der Region kann auf 55 Jahre Firmengeschichte zurückblicken. Los ging es 1958 mit zwei Salons in Falkensee-Finkenkrug als Produktionsgenossenschaft des Handwerks, die allen als PGH „Charmant“ bekannt war. Daraus entstand 1991 die „Coiffeur und Schönheitspflege Falkensee GmbH“.

Von Anfang an legt man hier viel Wert auf Lehrlings-Ausbildung.

Dadurch besteht das Team vielfach aus Mitarbeiterinnen, die in einem der Salons ihr Handwerk von der Pike auf gelernt haben und mit viel Freude ausüben.

„Neue Bewerber sind bei uns immer willkommen“, laden **Jeanny Weber** und **Anne-Kathrin Pirch** vom Brieselanger Salon ein.

**Coiffeur & Schönheitspflege**
**Falkensee GmbH**
**www.cs-friseur.de**

**Friseursalons**

Am Markt 9, 14656 Brieselang
Tel. 03 32 32/4 14 69

Rudolf Breitscheid Straße 2
14612 Falkensee
Tel. 0 33 22/30 06

Dallgower Straße 9
14612 Falkensee
Tel. 0 33 22/38 59

Poststraße 41a
14612 Falkensee
Tel. 0 33 22/4 25 23 82

Torweg 148, 13591 Berlin
Tel. 0 30/3 31 69 18

**Kosmetik & Fußpflege**

Dallgower Straße 9
14612 Falkensee
Tel. 0 33 22/21 29 56

# Champion für die Pflege

***In der häuslichen Krankenpflege geht es um tägliche Spitzenleistungen, denn hier steht der Mensch im Mittelpunkt.***

In Brieselang ist jetzt dafür ein echter Champion am Start. **Kevin Champion** übernahm als Inhaber und Pflegedienstleiter die Hauskrankenpflege von **Gina Zug**, in der er zuvor mitgearbeitet hat. Er hat über zehn Jahre Erfahrung, war zeitweise Pflege-Verantwortlicher in einem großen Altenheim.

Kevin Champion hat mit seinem Team die Hauskrankenpflege Brieselang von Gina Zug übernommen.

Nun kümmert er sich gemeinsam mit seiner Ehefrau und stellvertretenden Pflegedienstleiterin **Angelika Champion** und dem engagierten Team darum, dass jeder in seiner gewohnten Umgebung benötigte Hilfe erhält. Dazu gehören Körper- und Inkontinenzpflege, Unterstützung bei der Mobilität, Wundversorgung, Medikamentengabe, Kontrolle von Blutdruck und -zucker sowie Unterstützung im Haushalt und vieles mehr.

**Hauskrankenpflege Brieselang**
**Inhaber Kevin Champion**
**Forstweg 42 a**
**14656 Brieselang**
**Tel. 03 32 32/18 97 95**
**www.hauskrankenpflege-brieselang.de**

## Physiotherapie mit Erfahrung

Moderne Physiotherapie lindert Schmerzen, mobilisiert Gelenke und hilft nach schwerwiegenden Problemen wie zum Beispiel einem Schlaganfall oder einem Rückenleiden wieder fit zu werden. Mit über 15 Jahren Berufserfahrung haben sich die beiden Physiotherapeuten **Jana Gesell** und **Frank Gesell** auf die Verbindung von orthopädischen und neurologischen Behandlungen spezialisiert. Die Praxisräume in der alten Apotheke von Brieselang sind ebenerdig und barrierefrei.

**Physiotherapie Frank Gesell**
**Thälmannstraße 3 • 14656 Brieselang**
**Tel. 03 32 32/18 89 27**
**www.physiotherapie-in-brieselang.de**


## Wichtige Rufnummern

| | |
|---|---|
| Polizei | 110 |
| Feuerwehr, Rettungsdienst | 112 |
| Ordnungsamt–Wochenendstreife | 03 32 32/3 38 60 |
| Havellandklinik Nauen | 0 33 21/4 20 |
| Gemeinschaftskrankenhaus Havelhöhe | 0 30/36 50 10 |
| Taxi Schmidt | 03 32 32/3 95 23 |
| Glasschaden Notruf | 01 73/2 09 14 62 |
| Elektro | 03 32 32/4 15 01 |
| Dachdecker 24-Std. Notdienst | 01 73/6 19 06 10 |
| Störungen: | |
| Energie | 0 33 22/28 00 |
| Erdgas | 03 31/7 49 53 30 |
| Wasser- und Abwasserverband | 03 38 31/4 07 9 |
| Havarie/Bereitschaft | 01 70/5 73 66 65 |

| | | | |
|---|---|---|---|
| **Ab- und Ummeldungen** | | | |
| Bürgerbüro | Am Markt 3 | 14656 Brieselang | 03 32 32/3 38 55 |
| **Abbruch von Gebäuden** | | | |
| FB Bauwesen und Gemeindeentwicklung | Am Markt 3 | 14656 Brieselang | 03 32 32/3 38 31 |
| **Abfallentsorgung** | | | |
| Lk. Havelland | Goethestraße 59 | 14641 Nauen | 0 33 21/4 03 54 22 |
| **Ärzte im Bericht** | | | |
| Praxis Zahngesundheit Zug & Skrubel (S. 35) | Forstweg 42 | 14656 Brieselang | 03 32 32/4 12 81 |
| **Alarmanlagen, Sicherheitstechnik** | | | |
| AlarmBerlin.com Ralf-Günter Mittag (S. 17) | Fr. Ludwig Jahn Str. 74 | 14612 Falkensee | 0 33 22/40 04 53 |
| **Amtsblatt** | | | |
| Öffentlichkeitsarbeit | Am Markt 3 | 14656 Brieselang | 03 32 32/3 38 49 |
| **Amtsgericht** | | | |
| Amtsgericht Nauen | Paul Jerchel Straße 9 | 14641 Nauen | 0 33 21/4 45 20 |
| **An-, Ab- Ummeldungen** | | | |
| Bürgerbüro, Meldewesen | Am Markt 3 | 14656 Brieselang | 03 32 32/3 38 38/55/27 |
| **Apotheke** | | | |
| Apotheke am Markt (S. 34) | Am Markt 4 | 14656 Brieselang | 03 32 32/3 62 13 |
| Post-Apotheke (S. 2) | Poststraße 46 | 14612 Falkensee | 0 33 22/20 05 04 |
| **Arbeitsvermittlung** | | | |
| Agentur für Arbeit | Lindenplatz 4 | 14641 Nauen | 0 33 21/41 80 |
| Arbeitslosengeld I, Anmeldung | Lindenplatz 4 | 14641 Nauen | 0 33 21/41 80 |
| Arbeitslosengeld II, Hartz IV, Arbeitg. Serv., Jobcenter Havelland | Hertzstraße 1-7 | 14612 Falkensee | 01 80/10 02 54 65 20 00 |
| **Aufenthaltsbescheinigung** | | | |
| Bürgerbüro, Meldewesen | Am Markt 3 | 14656 Brieselang | 03 32 32/3 38 38/55/27 |

# Neue Wege zum Wohlbefinden

***Kosmetik trägt mit ihren sehr breiten Anwendungsmöglichkeiten ganz entscheidend zum Wohlfühlen bei.***

**Antje Bahr** und ihr Team vom Beauty Point 45 verwöhnen seit über 20 Jahren mit Kosmetikbehandlungen für Damen und Herren, Fußpflege im Hausbesuch, Permanent Make-up, Maniküre, Nagelmodellage, Wellness und Ganzkörpermassagen. Gern wird ein individuelles Wohlfühlprogramm mit maßgeschneiderten Schönheitskonzepten zusammengestellt. Zugleich geht die Inhaberin immer wieder neue Wege. „Mit der ‚Pulsierenden Energie-Resonanz-Anwendung', kurz ‚PERTH' genannt, setzen wir Magnetfelder ein, um nebenwirkungsfrei Gesundheit, Fitness und das gesamte Wohlbefinden zu fördern. Im Laufe des Jahres wird zudem ‚SCIO' zur Anwendung kommen. Das ist ein bioenergetisches computergestütztes System zum Stressnachweis und Stressabbau. Es misst und analysiert wie ein Virenscanner am PC die bioenergetische Gesamtsituation", erläutert Antje Bahr.

Das Team um Antje Bahr bietet Schönheit und Wohlfühlen für Sie und Ihn.

**Beauty Point 45 • Antje Bahr**
**Paul Mewes Damm 45 • 14656 Brieselang**
**Tel. 03 32 32/3 87 62**
**Lange Straße 21 • 14656 Brieselang**
**Tel. 03 32 32/20 18 58**
**www.antje-bahr.de**

# ÜBERSICHT Was erledige ich Wo

| | | | |
|---|---|---|---|
| **Aufgrabungen von öffentlichen Straßen** | | | |
| FB Bauwesen und Gemeindeentwicklung | Am Markt 3 | 14656 Brieselang | 03 32 32/3 38 29 |
| **Ausländerangelegenheiten** | | | |
| Landkreis Havelland | Geschw. Scholl Str. 7 | 14712 Rathenow | 0 33 85/5 51 46 11 |
| **Autoservice** | | | |
| Autoreparaturwerkstatt Giese (S. 24) | Hans Klakow Straße 1 | 14656 Brieselang | 03 32 32/3 63 35 |
| Kfz-Sachverständiger Bernd Voß (S. 18) | Pausiner Weg 62 | 14656 Brieselang | 03 32 32/2 26 74 |
| Zündstoff Fahrzeugtechnik (S. 22) | Gewerbering 20 | 14656 Brieselang | 03 32 34/6 05 16 |
| **Badeanstalten** | | | |
| Freibad Nymphensee | Finkenkruger Straße | 14656 Brieselang | 03 32 32/3 94 08 |
| Stadtbad Nauen | Karl Thon Straße | 14641 Nauen | 0 33 21/45 50 67 |
| Waldbad Falkensee | Salzburger Straße 59 | 14612 Falkensee | 0 33 22/42 61 49 |
| **Ballett** | | | |
| Ballettschule Carola Vogl (S. 29) | Spandauer Straße 164 | 14612 Falkensee | 0 33 22/2 79 49 49 |
| **Bau- und Hausservice** | | | |
| AlarmBerlin.com Ralf-Günter Mittag (S. 17) | Fr. Ludwig Jahn Str. 74 | 14612 Falkensee | 0 33 22/40 04 53 |
| Bauausführungen Stefan Metsch (S. 15) | Elisabeth Bethge Str. 5 | 14656 Brieselang | 01 74/2 63 59 47 |
| Dachdeckerei Andreas Konradi (S. 18) | Karl Marx Straße 30 | 14656 Brieselang | 03 32 32/2 34 25 |
| Dachdeckerei 24-Stunden Notdienst (S. 18) | Karl Marx Straße 30 | 14656 Brieselang | 01 73/6 19 06 10 |
| El-Hei-Sa Bau GmbH Brieselang (S. 16) | Forstweg 28 | 14656 Brieselang | 03 32 32/4 15 01 |
| Glaserei-Bildrahmerei Bietz-Hoth (S. 16) | J.-F.-Steege Siedlg. 6 | 14656 Brieselang | 03 32 32/2 10 05 |
| Glaserei-Bildrahmerei Bietz-Hoth (S. 16) | Goethestraße 78 | 10623 Berlin | 0 30/3 13 01 11 |
| Glasschaden Notruf (S. 16) | J.-F.-Steege Siedl. 6 | 14656 Brieselang | 01 73/2 09 14 62 |
| Havelland Solar Ltd. & Co. KG (S. 18) | E. Thälmann Str. 13b | 14641 Nauen | 03 32 39/2 08 00 |
| KCI Konzept Consulting Immobilien (S. 16) | Theodor Adorno W. 13 | 14656 Brieselang | 03 32 32/3 98 98 |
| Schädlingsbekämpfung Jürgen Zabel (S. 19) | Elbeallee 33 | 14612 Falkensee | 0 33 22/21 75 08 |
| Tischlerei Michael Schwanke (S. 19) | Finkenkruger Str. 49 | 14612 Falkensee | 0 33 22/28 80 86 |
| Vermessung Reinhard Frotscher (S. 15) | Am Wald 27 | 14656 Brieselang | 03 32 32/3 63 00 |
| Vermessung Thomas Jacubeit (S. 17) | Freimuthstraße 40 | 14612 Falkensee | 0 33 22/50 45 |
| **Bauanträge, Baugesuche, Bauberatung, Bebauungspläne** | | | |
| FB Gemeindeentwicklung und Bauwesen | Am Markt 3 | 14656 Brieselang | 03 32 32/3 38 29 /-31 |
| **Bauhof** | | | |
| Bauhof Brieselang | Am Markt 3 | 14656 Brieselang | 03 32 32/3 38 33 40 |
| **Baukontrolle, Baugenehmigungen, Bauaufsicht** | | | |
| Landkreis Havelld., Bauordnungsamt | Waldemardamm 3 | 14641 Nauen | 0 33 21/4 03 61 07 |
| **Baumfällgenehmigung** | | | |
| FB Gemeindeentw. Bauwesen/ Grünordnung | Am Markt 3 | 14656 Brieselang | 03 32 32/3 38 23 |
| **Bebauungspläne** | | | |
| FB Gemeindeentw. Bauw./Bauleitplanung | Am Markt 3 | 14656 Brieselang | 03 32 32/3 38 31 |
| **Begegnungsstätte** | | | |
| Begegnungsstätte der Volkssolidarität (S. 37) | Am Markt 3-5 | 14656 Brieselang | 03 32 32/3 60 08 |
| **Behindertenbeauftragter** | | | |
| Leonhard Gutzeit | Pappelallee 25d | 14656 Brieselang | 03 32 32/23 88 56 |
| **Bestattung** | | | |
| Bestattungen Hollack (S. 46) | Haslacher Straße 12 | 14656 Brieselang | 03 32 32/23 64 92 |
| Harwald Bestattungen Tag und Nacht (S. 43) | Am Markt 9 | 14656 Brieselang | 03 32 32/20 18 30 |
| Harwald Bestattungen Tag und Nacht (S. 43) | Karl Thon Straße 1 | 14641 Nauen | 0 33 21/74 87 70 |
| Nossack-Bestattungen (S. 45) | Bahnhofstraße 2a | 14612 Falkensee | 0 33 22/20 61 60 |
| Nossack-Bestattungen (S. 45) | Ketziner Straße 10 | 14641 Nauen | 0 33 21/4 64 20 |
| **Bibliothek** | | | |
| Gemeindebibliothek Brieselang | Wustermarker Allee 1 | 14656 Brieselang | 03 32 32/3 95 95 |

| | | | |
|---|---|---|---|
| **Buchhandlung, Schulbücher** | | | |
| Theodor Körner Buchhandlung (S. 10) | Mittelstraße 4c | 14641 Nauen | 0 33 21/45 54 61 |
| **Büroservice** | | | |
| Bürodienstleistungen Jutta Richter (S. 25) | Bahnstraße 60 | 14656 Brieselang | 03 32 32/2 32 19 |
| **Bußgeldbescheide** | | | |
| FB Zentralverwaltung/Ordnungswesen | Am Markt 3 | 14656 Brieselang | 03 32 32/3 38 21 |
| **Computer, DSL, Netzwerke, Telefon** | | | |
| KK-Computer René Kriening (S. 23) | Thälmannstraße 2 | 14656 Brieselang | 03 32 32/2 04 00 |
| **Denkmalschutz** | | | |
| Landkreis Havelland | Goethestraße 59/60 | 14641 Nauen | 0 33 21/4 03 53 33 |
| **Ehefähigkeitszeugnisse, Eheschließung** | | | |
| FB Zentralverwaltung/Standesamt | Am Markt 3 | 14656 Brieselang | 03 32 32/3 38 55 |
| **Einwohnermeldewesen** | | | |
| FB Zentralverwaltung/Bürgerbüro | Am Markt 3 | 14656 Brieselang | 03 32 32/3 38 55 |
| **Einzelhandel** | | | |
| KK-Computer René Kriening (S. 23) | Thälmannstraße 2 | 14656 Brieselang | 03 32 32/2 04 00 |
| Theodor Körner Buchhandlung (S. 10) | Mittelstraße 4c | 14641 Nauen | 0 33 21/45 54 61 |
| Vier Jahreszeiten Inh. Antje Falatik (S. 19) | Forstweg 5 | 14656 Brieselang | 03 32 32/7 88 29 |
| **Elektroanlagen** | | | |
| El-Hei-Sa Bau GmbH Brieselang (S. 16) | Forstweg 28 | 14656 Brieselang | 03 32 32/4 15 01 |
| **Elterngeld** | | | |
| LK, Bürgerservicebüro | Dallgower Straße 9 | 14612 Falkensee | 0 33 21/4 03 68 01 |
| LK, Bürgerservicebüro | Hamburger Straße | 14641 Nauen | 0 33 21/4 03 58 88 |

# Bestattung mit Erfahrung

***Wenn ein geliebter Mensch, sei es ein Elternteil, der Lebenspartner oder gar ein Kind stirbt, ist einfühlsamer Beistand gefragt.***

Das Team von Harwald Bestattungen in Brieselang ist mittlerweile fast zehn Jahre am Markt im Herzen von Brieselang anzutreffen und bringt diese lange Erfahrung ein, um in einer persönlichen und vertrauensvollen Atmosphäre eine würdevolle Beisetzung in die Wege zu leiten. **Jörg Harwald** wird dabei von den Söhnen **Sebastian Harwald** und **Christoph Harwald**, seiner Schwester **Gabriele Ruks** sowie der Auszubildenden **Antje Koch** unterstützt. Zu den umfangreichen Möglichkeiten, in der Trauer zu begleiten und zu unterstützen, gehören die vielfältigen Formalitäten von standesamtlichen Beurkundungen bis hin zur Hilfe bei Renten- und Versicherungsfragen.

Das zuverlässige Familien-Unternehmen Harwald Bestattungen begleitet sehr persönlich in der Zeit der Trauer.

Natürlich wird die Trauerfeier nach Wunsch einschließlich Blumenschmuck, musikalischer Umrahmung und Trauerredner oder Pfarrer organisiert. Vieles ist im Moment des Abschieds leichter zu regeln, wenn zuvor an eine passende Bestattungsvorsorge gedacht wurde.

**Harwald Bestattungen Tag und Nacht**
**Am Markt 9 • 14656 Brieselang**
**Tel. 03 32 32/20 18 30**
**Karl Thon Straße 1 • 14641 Nauen**
**Tel. 0 33 21/74 87 70**
**www.harwald-bestattungen.de**

# ÜBERSICHT Was erledige ich Wo

| | | | |
|---|---|---|---|
| **Feuerwehr** | | | |
| FFW Brieselang, Ortswehrf. Holger Glass | Bahnstraße 33 | 14656 Brieselang | 01 60/99 69 51 81 |
| FFW Bredow, Ortswehrf. Dennis Kapitzke | Berliner Straße 19 | 14656 Brieselang | 0 33 21/74 63 12 |
| Gemeindewehrführer Marco Robitzsch | Vorholzstraße 11 | 14656 Brieselang | 01 51/46 71 67 43 |
| **Feuerwehrangelegenheiten** | | | |
| Gemeinde Brieselang, Marco Robitzsch | Am Markt 3 | 14656 Brieselang | 03 32 32/3 38 26 |
| **Feuerwerke** | | | |
| Gemeinde Brieselang, Marco Robitzsch | Am Markt 3 | 14656 Brieselang | 03 32 32/3 38 26 |
| **Finanzamt** | | | |
| Finanzamt Nauen | Ketziner Straße 3 | 14641 Nauen | 0 33 21/41 20 |
| **Firmenservice** | | | |
| Bürodienstleistungen Jutta Richter (S. 25) | Bahnstraße 60 | 14656 Brieselang | 03 32 32/2 32 19 |
| Unternehmensberatung Schönfeld (S. 25) | Barkhausenstraße 75 | 14612 Falkensee | 0 33 22/2 86 33 81 |
| **Fleischerei** | | | |
| Fleischerei Max Sommerfeld (S. 24) | Lazarettstraße 10 | 14641 Nauen | 0 33 21/45 30 40 |
| Schröder's (S. 24) | Dammstraße 7 | 14641 Nauen | 0 33 21/7 48 76 50 |
| **Freizeiteinrichtungen** | | | |
| Begegnungsstätte der Volkssolidarität (S. 37) | Am Markt 3-5 | 14656 Brieselang | 03 32 32/3 60 08 |
| Jugendklub Bredow (S. 11) | Oranienburger Str. 16 | 14656 Brieselang | 0 33 21/74 59 18 |
| Jugendklub Brieselang (S. 11) | Wustermarker Allee 2 | 14656 Brieselang | 03 32 32/4 11 99 |
| **Friedhof** | | | |
| Waldfriedhof, Gemeinde Brieselang | Am Markt 3 | 14656 Brieselang | 03 32 32/3 60 75 |
| **Führungszeugnisse** | | | |
| FB Zentralverwaltung/Bürgerbüro | Am Markt 3 | 14656 Brieselang | 03 32 32/3 38 55 |
| **Friseur** | | | |
| Coiffeur & Schönheitspflege (S. 39) | Am Markt 9 | 14656 Brieselang | 03 32 32/4 14 69 |
| Coiffeur & Schönheitspflege (S. 39) | Dallgower Straße 9 | 14612 Falkensee | 0 33 22/38 59 |
| Coiffeur & Schönheitspflege (S. 39) | Poststraße 41a | 14612 Falkensee | 0 33 22/4 25 23 82 |
| Coiffeur & Schönheitspflege (S. 39) | Rud. Breitscheid Str. 2 | 14612 Falkensee | 0 33 22/30 06 |
| Coiffeur & Schönheitspflege (S. 39) | Torweg 148 | 13591 Berlin | 0 30/3 31 69 18 |
| **Fundbüro** | | | |
| Gemeinde Brieselang | Am Markt 3 | 14656 Brieselang | 03 32 32/3 38 24 |
| **Fußpflege** | | | |
| Beauty Point 45 Antje Bahr (S. 41) | Paul Mewes Damm 45 | 14656 Brieselang | 03 32 32/3 87 62 |
| Coiffeur & Schönheitspflege (S. 39) | Dallgower Straße 9 | 14612 Falkensee | 0 33 22/21 29 56 |
| **Gastronomie, Partyservice** | | | |
| Barbecue Imbiss-Gaststätte (S. 11) | Forstweg 35 | 14656 Brieselang | 01 57/76 08 89 17 |
| Fleischerei Max Sommerfeld (S. 24) | Lazarettstraße 10 | 14641 Nauen | 0 33 21/45 30 40 |
| Schrääg rüber (S. 31) | Freimuthstraße 21 | 14612 Falkensee | 0 33 22/23 76 15 |
| Schröder's (S. 24) | Dammstraße 7 | 14641 Nauen | 0 33 21/7 48 76 50 |
| **Geburtsanzeige, Geburtsurkunden** | | | |
| FB Zentralverwaltung/Standesamt | Am Markt 3 | 14656 Brieselang | 03 32 32/3 38 55 |
| **Gewerbeab- und -anmeldungen** | | | |
| FB Zentralverwaltung/Bürgerbüro | Am Markt 3 | 14656 Brieselang | 03 32 32/3 38 55/-27 |
| **Gewerbesteuer** | | | |
| FB Finanzen/Soziales, Steuern/Abgaben | Am Markt 3 | 14656 Brieselang | 03 32 32/3 38 19 |
| **Glaserei** | | | |
| Glaserei-Bildrahmerei Bietz-Hoth (S. 16) | J.-F.-Steege Siedlg. 6 | 14656 Brieselang | 03 32 32/2 10 05 |
| Glaserei-Bildrahmerei Bietz-Hoth (S. 16) | Goethestraße 78 | 10623 Berlin | 0 30/3 13 01 11 |
| Glaserei-Bildrahmerei Bietz-Hoth (S. 16) | | | Notruf 01 73/2 09 14 62 |

# In die Ferne gehen

***Je schöner und erfüllter die Erinnerung ist, desto schwerer wird die Trennung beim Verlust von Angehörigen und guten Freunden.***

Es ist ein mühevoller Weg, wenn liebe Menschen plötzlich nicht mehr da sind. Jeder Todesfall ist mit Emotionen und Schmerz verbunden. **Liane Nossack** und **Marie-Luise Mehl** geben der Trauer Raum und Zeit und helfen einfühlsam.

## Einfühlsame Begleitung

Sie unterstützen sensibel dabei, Gefühle von Hilflosigkeit, Leere und Verzweiflung zu überwinden, bieten aber zugleich die notwendige praktische Hilfe im Sterbefall. „Wir stehen bei der Auswahl des Friedhofs zur Seite, kümmern uns um die Vermittlung eines Pfarrers oder Redners, die musikalische Umrahmung, Blumenschmuck, Trauerdrucksachen, Zeitungsanzeigen, Friedhofsangelegenheiten, die liebevolle Dekoration der Trauerhalle und die Gestaltung der Trauerfeier. Dabei achten wir sehr auf individuelle Wünsche", bieten sie an. Sie kümmern sich zudem um die Erledigung der unumgänglichen Formalitäten. Möglich sind die würdevolle Erd-, Feuer- und Seebestattung in jeder Preisklasse.

## Über 20 Jahre Erfahrung

Das Bestattungshaus Nossack kann auf eine Erfahrung von mittlerweile über 20 Jahren verweisen. Die ruhige und einfühlsame Art vom Team um Liane Nossack hat in dieser Zeit vielen Trauernden Halt gegeben. Ihre Erfahrung ist, dass immer mehr Menschen sich schon zu Lebzeiten um die Bestattungsvorsorge kümmern. So sichern sie die eigenen Wünsche und entlasten die Hinterbliebenen in dieser schweren Zeit. Durch Beratung in der Familie oder mit den nächsten Angehörigen lässt sich in Ruhe, ohne Druck und Trauer vieles besser regeln.

Nossack-Bestattungen ist Tag und Nacht erreichbar.

**Nossack-Bestattungen**
**Ketziner Straße 10**
**14641 Nauen**
**Tel. 0 33 21/4 64 20**
**Bahnhofstraße 2a**
**14612 Falkensee**
**Tel. 0 33 22/20 61 60**
**Tag und Nacht Bereitschaft**
**Tel. 0 33 22/2 84 20**
**www.nossack-bestattungen.de**

| | | | |
|---|---|---|---|
| **Grundbuch** | | | |
| Grundbuchamt | Paul Jerchel Straße 9 | 14641 Nauen | 0 33 21/4 45 20 |
| **Grundsteuer** | | | |
| Brieselang: FB Finanzen/Soziales | Am Markt 3 | 14656 Brieselang | 03 32 32/3 38 43 |
| Bredow: FB Finanzen/Soziales | Am Markt 3 | 14656 Brieselang | 03 32 32/3 38 19 |
| Zeestow: FB Finanzen/Soziales | Am Markt 3 | 14656 Brieselang | 03 32 32/3 38 19 |
| **Grundstückssachen** | | | |
| FB Finanzen/Soziales, Kämmerei | Am Markt 3 | 14656 Brieselang | 03 32 32/3 38 44 |
| **Hauskrankenpflege, Demenzbetreuung** | | | |
| CASANITAS GmbH (S. 38) | Am Markt 7 | 14656 Brieselang | 03 32 32/23 53 00 |
| Hauskrankenpflege Brieselang (S. 40) | Forstweg 42 a | 14656 Brieselang | 03 32 32/18 97 95 |
| Sozialstation Nauen (S. 37) | Ketziner Straße 20 | 14641 Nauen | 0 33 21/4 78 72 |
| Sozialstation Wustermark (S. 36) | Hoppenrader Allee 1 | 14641 Wustermark | 03 32 34/8 60 89 |
| **Hausnummern, Vergabe und Änderung** | | | |
| FB Gemeindeentw., Bauwesen | Am Markt 3 | 14656 Brieselang | 03 32 32/3 38 53 |
| **Hörgeräte** | | | |
| Hörgeräteakustik Czeszak GmbH (S. 38) | Bahnhofstraße 64-66 | 14612 Falkensee | 0 33 22/2 22 17 |
| **Hundesteuer** | | | |
| FB Finanzen/Soziales, Steuern/Abgaben | Am Markt 3 | 14656 Brieselang | 03 32 32/3 38 19 |
| **Immobilien** | | | |
| KCI Konzept Consulting Immobilien (S. 16) | Th. Adorno Weg 13 | 14656 Brieselang | 03 32 32/3 98 98 |
| **Jugendamt** | | | |
| Landkreis Havelland | Goethestraße 59/60 | 14641 Nauen | 0 33 21/4 03 52 15 |
| Außenstelle Falkensee | Dallgower Straße 9 | 14612 Falkensee | 0 33 22/27 81 11 |

**IMPRESSUM**
Brieselang kompakt
14. Ausgabe 2013/14
Herausgegeben von
Augusta Presse Berlin und
Gemeinde Brieselang
**PR-Redaktion, Fotos**
Dr. Detlef Hansel
**Redaktion**
Dr. Detlef Hansel
Heinz-G. Lösch
**Fotos** Dr. Detlef Hansel
Heinz-G. Lösch,
rbb/Oliver Ziebe (S. 31)
Archiv, Privat
**Vertrieb** Martin Dietrich
Tel. 01 74/8 36 03 60
Alle Rechte by Augusta Presse GmbH. Nachdruck, nur mit Genehmigung.
**Verteilung** Die Broschüre wird an die Haushalte kostenlos verteilt und ist in der Gemeindeverwaltung Brieselang und beim Verlag kostenlos erhältlich.

**Verlagsanschrift**
Augusta Presse
und Verlags GmbH
Am Sandhaus 14
13125 Berlin
Tel. 0 30/69 20 21 05
Fax 0 30/6 92 02 10 59
E-Mail:
redaktion@augusta-presse.de

**Die nächste Ausgabe erscheint Mitte 2014**

**Auftragsannahme:**
Tel. 0 30/69 20 21 05
Fax 0 30/6 92 02 10 59

**SERVICE-NUMMER:**
Hinweise zu Plänen,
Redaktion, Vereinen,
Ärzten oder Sonstigem
Tel. 0 30/69 20 21 05
Fax 0 30/6 92 02 10 59
E-Mail:
redaktion@augusta-presse.de

**Internet:**
www.Deutschland-im-Internet.de

Bestattungen Hollack
„Eine würdevolle Bestattung muss nicht teuer sein"

Beratung und Hausbesuche – Sonn- und Feiertage ohne Mehrkosten – im Umland und Berlin

Tag & Nacht
Tel. 03 32 32/23 64 92

Haslacher Straße 1
14656 Brieselang

| | | | |
|---|---|---|---|
| **Jugendclub** | | | |
| Jugendklub Bredow (S. 11) | Oranienburger Str. 16 | 14656 Brieselang | 0 33 21/74 59 18 |
| Jugendklub Brieselang (S. 11) | Wustermarker Allee 2 | 14656 Brieselang | 03 32 32/4 11 99 |
| **Kaffeemaschinen** | | | |
| Rent it-Mietservice, Ines Wangerin (S. 10) | Am Markt 3-5 | 14656 Brieselang | 03 32 32/2 17 75 |
| **Katasteramt** | | | |
| Landkreis Havelland Dienststelle Nauen | Waldemardamm 3 | 14641 Nauen | 0 33 21/4 03 62 00 |
| **Kfz-Sachverständiger, Gutachter** | | | |
| Kfz-Sachverständiger Bernd Voß (S. 18) | Pausiner Weg 62 | 14656 Brieselang | 03 32 32/2 26 74 |
| **KfW-Kredite, -Fördermittel** | | | |
| Freund & Partner GmbH Diana Brätz (S. 23) | Waldemarstraße 15a | 14641 Nauen | 0 33 21/46 00 80 |
| Unternehmensberatung Schönfeld (S. 25) | Barkhausenstraße 75 | 14612 Falkensee | 0 33 22/2 86 33 81 |
| **Kindergeld** | | | |
| Arbeitsagentur Neuruppin | Trenckmannstraße 15 | 16816 Neuruppin | 0 33 91/6 90 |
| **Kinderreisepass** | | | |
| Bürgerbüro, Meldewesen | Am Markt 3 | 14656 Brieselang | 03 32 32/3 38 38/55/27 |
| **Kirchen und kirchliche Einrichtungen** | | | |
| Autobahnkirche Zeestow | Wustermarker Straße | 14656 Brieselang | 0 33 22/12 73 41 |
| Ev. Kirchengemeinde Bredow | Markauer Hauptstr. 6 | 14641 Nauen | 0 33 21/45 59 38 |
| Ev. Kirchengem. Brieselang/Zeestow | Karl Marx Straße 139 | 14656 Brieselang | 03 32 32/4 15 98 |
| Kath. Kirchengemeinde Sankt Marien | Birkenallee 19 | 14656 Brieselang | 03 32 32/3 64 54 |
| Neuapostolische Kirche | Karl Marx Straße 189 | 14656 Brieselang | 03 32 32/3 88 83 |
| **Kitas, Horte** | | | |
| Ev. Kirchenkindergarten | Karl Marx Straße 139 | 14656 Brieselang | 03 32 32/4 12 34 |
| Hort Pusteblume | Hauffstraße 17 | 14656 Brieselang | 03 32 32/2 28 46 |
| Hort Robinson Grundschule | Karl Marx Straße 130 | 14656 Brieselang | 03 32 32/3 60 12 |
| Kita Birkenwichtel | Bahnstraße 58 | 14656 Brieselang | 03 32 32/4 14 25 |
| Kita/Hort Bredower Landmäuse | Ringstraße 14 | 14656 Brieselang | 0 33 21/45 53 88 |
| Kita/Hort Zeestower Mäusenest | Wernitzer Weg 12 | 14656 Brieselang | 03 32 34/6 02 97 |
| Kita Zwergenburg | Freiligrathstraße 27 | 14656 Brieselang | 03 32 34/2 07 90 |
| Regenbogenhaus | Forstweg 8a | 14656 Brieselang | 03 32 32/3 88 53 |
| **Kosmetik** | | | |
| Beauty Point 45 Antje Bahr (S. 41) | Lange Straße 21 | 14656 Brieselang | 03 32 32/20 18 58 |
| Beauty Point 45 Antje Bahr (S. 41) | Paul Mewes Damm 45 | 14656 Brieselang | 03 32 32/3 87 6 |
| Coiffeur & Schönheitspflege (S. 39) | Dallgower Straße 9 | 14612 Falkensee | 0 33 22/21 29 56 |
| **Kraftfahrzeugzulassungsstelle** | | | |
| Landkreis Havelland, Dienststelle Nauen | Goethestraße 59/60 | 14641 Nauen | 0 33 21/0 33 21/4 03 51 50 |
| **Krankenhaus** | | | |
| Gemeinschaftskrankenh. Havelhöhe (S. 36) | Kladower Damm 221 | 14089 Berlin | 0 30/36 50 10 |
| Havelland Kliniken, Klinik Nauen (S. 52) | Ketziner Straße 21 | 14641 Nauen | 0 33 21/4 20 |
| **Landkreis Havelland** | | | |
| Bürgerservicebüro des Landkreises | Dallgower Straße 9 | 14612 Falkensee | 0 33 21/4 03 68 01 |
| Landratsamt Havelland, Dienstst. Nauen | Goethestraße 59/60 | 14641 Nauen | 0 33 21/40 30 |
| Landratsamt Havelland, Dienstst. Rathenow | Platz der Freiheit 1 | 14712 Rathenow | 0 33 85/55 10 |
| **Lebensmittelüberwachung** | | | |
| Landkreis Havelland, Veterinäramt | Goethestraße 59/60 | 14641 Nauen | 0 33 21/4 03 55 23 |
| **Logopädie** | | | |
| Praxis für Logopädie Esther Grote (S. 36) | Forstweg 6b | 14656 Brieselang | 03 32 32/22 30 77 |
| **Lohnsteuerhilfe-Verein** | | | |
| Lohnsteuerhilfe für Arbeitnehmer e.V. (S. 24) | Lange Straße 165 | 14656 Brieselang | 01 57/74 11 01 27 |

# ÜBERSICHT Was erledige ich Wo

| | | | |
|---|---|---|---|
| **Lohnsteuerkarte** | | | |
| FB Zentralverwaltung/Bürgerbüro | Am Markt 3 | 14656 Brieselang | 03 32 32/3 38 55 |
| **Meldebescheinigung** | | | |
| FB Zentralverwaltung/Bürgerbüro | Am Markt 3 | 14656 Brieselang | 03 32 32/3 38 55 |
| **Nagelstudio** | | | |
| Beauty Point 45 Antje Bahr (S. 41) | Lange Straße 21 | 14656 Brieselang | 03 32 32/20 18 58 |
| Beauty Point 45 Antje Bahr (S. 41) | Paul Mewes Damm 45 | 14656 Brieselang | 03 32 32/3 87 62 |
| Coiffeur & Schönheitspflege (S. 39) | Dallgower Straße 9 | 14612 Falkensee | 0 33 22/21 29 56 |
| **Namensänderung, Namenserteilung** | | | |
| Standesamt | Am Markt 3 | 14656 Brieselang | 03 32 32/3 38 55 |
| **Negativbescheide** | | | |
| FB Gemeindeentw., Bauwesen, Bauleitplg. | Am Markt 3 | 14656 Brieselang | 03 32 32/3 38 31 |
| **Ortsvorsteher** | | | |
| Bredow: Karsten Schlichte | Schwarzer Weg 7 | 14656 Brieselang | 0 33 21/4 60 02 80 |
| Zeestow: Marianne Schulze | Wustermarker Str. 14 | 14656 Brieselang | 03 32 34/6 02 88 |
| **Partyservice** | | | |
| Fleischerei Max Sommerfeld (S. 24) | Lazarettstraße 10 | 14641 Nauen | 0 33 21/45 30 40 |
| Schröder's (S. 24) | Dammstraße 7 | 14641 Nauen | 0 33 21/7 48 76 50 |
| **Personalausweis, Reisepass, Kinderausweis** | | | |
| FB Zentrale Dienste/Bürgerbüro | Am Markt 3 | 14656 Brieselang | 03 32 32/3 38 55/38/27 |
| **Personenstandsurkunden** | | | |
| FB Zentrale Dienste/Standesamt | Am Markt 3 | 14656 Brieselang | 03 32 32/3 38 55 |
| **Physiotherapie** | | | |
| Physiotherapie Frank Gesell (S. 40) | Thälmannstraße 3 | 14656 Brieselang | 03 32 32/18 89 27 |
| **Polizei** | | | |
| Polizeihauptwache, Schutzbereich IV | Schützenstraße 12 | 14641 Nauen | 0 33 21/40 00 |
| Polizeiwache Falkensee | Kochstraße 7 | 14612 Falkensee | 0 33 22/26 90 |
| **Post** | | | |
| Filiale | Karl Marx Straße 1 | 14656 Brieselang | 0 33 22/37 53 |
| **Schädlingsbekämpfiung** | | | |
| Schädlingsbekämpfung Jürgen Zabel (S. 19) | Elbeallee 33 | 14612 Falkensee | 0 33 22/21 75 08 |
| **Schulen** | | | |
| Friedrich-Engels-Oberschule | Rathenaustraße 35/37 | 14612 Falkensee | 0 33 22/37 53 |
| Goethe-Gymnasium | Parkstraße 7 | 14641 Nauen | 0 33 21/74 87 9 |
| Hans-Klakow-Oberschule Brieselang | Am Schulplatz 5 | 14656 Brieselang | 03 32 32/4 14 10 |
| Lise-Meitner-Gymnasium | Ruppiner Straße 19 | 14612 Falkensee | 0 33 22/24 37 37 |
| Marie-Curie-Gymnasium | Marie Curie Straße 1 | 14624 Dallgow-Döber. | 0 33 22/2 52 32 00 |
| Vicco-von-Bülow-Gymnasium | Rathenaustraße 35/37 | 14612 Falkensee | 0 33 22/37 53 |
| Oberstufenzentrum mit: Fachoberschule für Wirtschaft u. Verwaltg.; Gymnasiale Oberstufe | Kreuztaler Straße 3 | 14641 Nauen | 0 33 21/4 49 82 10 |
| Robinson-Grundschule | Karl Marx Straße 130 | 14656 Brieselang | 03 32 32/3 88 43 |
| Zeebra-Grundschule | Marie Curie Straße 2 | 14656 Brieselang | 03 32 32/2 01 90 |
| **Schiedsstelle** | | | |
| Martina Gebhardt | Am Schlangenhorst 16 | 14656 Brieselang | 03 32 32/4 18 14 |
| **Schwerbehindertenausweis** | | | |
| Amt für Soziales und Versorgung | Zeppelinstraße 48 | 14471 Potsdam | 03 31/2 76 10 |
| **Sicherheitstechnik, Schlüsseldienst** | | | |
| AlarmBerlin.com Ralf-Günter Mittag (S. 17) | Fr. Ludwig Jahn Str. 74 | 14612 Falkensee | 0 33 22/40 04 53 |
| **Sondernutzung öff. Straßen und Plätze** | | | |
| FB Zentralverwaltung/Ordnungswesen | Am Markt 3 | 14656 Brieselang | 03 32 32/3 38 28 |

| | | | |
|---|---|---|---|
| **Soziale Dienste** | | | |
| Tafel-Haus Brieselang (S. 11) | Karl Marx Straße 148 | 14656 Brieselang | 03 32 32/23 01 85 |
| **Sterbefälle** | | | |
| Standesamt | Am Markt 3 | 14656 Brieselang | 03 32 32/3 38 55 |
| **Steuerangelegenheiten** | | | |
| FB Finanzen/Soziales, Steuern/Abgaben | Am Markt 3 | 14656 Brieselang | 03 32 32/3 38 19/-43 |
| **Steuerberatung** | | | |
| Freund & Partner GmbH Diana Brätz (S. 23) | Waldemarstraße 15a | 14641 Nauen | 0 33 21/46 00 80 |
| Steuerberater Jörg Rolle (S. 25) | Zeisigweg 15 | 14656 Brieselang | 03 32 32/2 29 05 |
| Steuerberaterin Kathrin Große (S. 22) | Schillerstraße 1a | 14656 Brieselang | 03 32 32/2 16 70 |
| **Straßenbau und -unterhalt** | | | |
| FB Bauwesen und Gemeindeentwicklung | Am Markt 3 | 14656 Brieselang | 03 32 32/3 38 23 |
| **Straßenbeleuchtung, Straßenreinigung, Winterdienst** | | | |
| Bauhof | Am Markt 3 | 14656 Brieselang | 03 32 32/3 38 33/-40 |
| **Tanzschule** | | | |
| Ballettschule Carola Vogl (S. 29) | Spandauer Straße 164 | 14612 Falkensee | 0 33 22/2 79 49 49 |
| **Taxi** | | | |
| Taxi Gert Schmidt (S. 5) | Vorholzstraße 23 | 14656 Brieselang | 03 32 32/3 95 23 |
| **Tierschutz** | | | |
| Tierheim Falkensee | Dallgower Strasse 104 | 14624 Dallgow-Döb. | 01 76/56 03 06 70 |
| Welpennothilfe | Lilienthalstraße 40a | 14612 Falkensee | 0 15 77/4 53 36 61 |
| **Unternehmensberatung** | | | |
| Unternehmensberatung Schönfeld (S. 25) | Barkhausenstraße 75 | 14612 Falkensee | 0 33 22/2 86 33 81 |
| **Veranstaltungskarten** | | | |
| Theodor Körner Buchhandlung (S. 10) | Mittelstraße 4c | 14641 Nauen | 0 33 21/45 54 61 |
| **Vermietung** | | | |
| Wohnungsgenossenschaft (S. 15) | Schillerstraße 19d | 14656 Brieselang | 03 32 32/3 96 88 |
| **Vermessung** | | | |
| Vermessung Reinhard Frotscher (S. 15) | Am Wald 27 | 14656 Brieselang | 03 32 32/3 63 00 |
| Vermessung Thomas Jacubeit (S. 17) | Freimuthstraße 40 | 14612 Falkensee | 0 33 22/50 45 |
| **Versicherung** | | | |
| Jörgen Wuttig ERGO Vers. (S. 23) | Barkhausenstraße 75 | 14612 Falkensee | 0 33 22/42 57 27 |
| **Volkshochschule** | | | |
| Musik-, Kunst- und Volkshochschule | Poststraße 15 | 14612 Falkensee | 03321/4 03 67 12 |
| **Wasser- und Abwasserverband** | | | |
| Wasser- u. Abwasserverband Havelland | Sankt Georgen Str. 7 | 14641 Nauen | 0 33 21/4 48 50 |
| WAH Havarie- u. Bereitschaftsdienst | | 03 38 31/4 07 90 oder 01 70/5 73 66 65 | |
| **Wohnberechtigungsschein** | | | |
| Bürgerbüro | Am Markt 3 | 14656 Brieselang | 03 32 32/3 38 55 |
| **Wohnungen** | | | |
| KCI Konzept Consulting Immobilien (S. 16) | Th. Adorno Weg 13 | 14656 Brieselang | 03 32 32/3 98 98 |
| Wohnungsgenossenschaft (S. 15) | Schillerstraße 19d | 14656 Brieselang | 03 32 32/3 96 88 |
| **Zahnarzt, Ärzte im Bericht** | | | |
| Praxis für Zahngesundheit (S. 35) | Forstweg 42 | 14656 Brieselang | 03 32 32/4 12 81 |

**Ihre Firma im Heft nicht gefunden? Eine Telefonnummer ist falsch?**

**Rufen Sie uns einfach an. Gern nehmen wir die Daten für die nächste Ausgabe mit auf.**
**Tel. 0 30/69 20 21 05 • Fax 0 30/6 92 02 10 59 • E-Mail: redaktion@augusta-presse.de**

# A

**BREDOW**
Am Gutshof B2
Aufbaustraße A2
Bahnhofstraße B2
Berliner Straße A2
Dammstraße A2
Gartenstraße A-B2
Grüner Weg A2
Nauener Landweg A2
Nauener Straße A2
Oranienburger Straße A-B2
Parkstraße A2
Ringstraße A2
Schwarzer Weg A2
Zeestower Straße A-B2
Zeestower Weg B2
Zur Grünen Oase A2

**BRIESELANG**
A
Adolf-Kolping-Weg E1
Adolf-Stöcker-Straße E1
Amselweg E1
Am alten Freibad D1-2
Am Hasenpass D2

# B

Am Kanal D2
Am Kienast D2
Am Markt E2 (E3)
Am Nest D-E2
Am Schlangenhorst D2
Am Vorholz D2
Am Wald F2
Am Winkel E-F2
An der Falkenstraße E1
Arndtstraße E3
Asternweg E2
August-Bebel-Straße F2-3
B
Bachstraße E1
Bahnstraße D-F2
Banaschstraße D1
Barlachstraße E1
Birkenallee E-F1-2
Bodelschwinghstraße E1
Blumensteg E2
Bredower Allee D2
Brentanoweg D2
Brieselanger Straße D-E3
Brieselanger Weg F3
D
Dahnstraße E3
Diestelmeierstraße E1
Drosselweg E1-2
E
Elisabeth-Bethge-Straße E1
Elsterweg E2
Erich-Kästner-Straße E3
Erich-Klausener-Straße E2
Erich-Mühsam-Straße E3
Erlenweg E2
Eulenweg D1
F
Falkenseer Weg F3
Falkenstraße D-F1
Feuerbachstraße D2
Fichtestraße D-E1-2
Finkenkruger Straße F2
Forstweg D-F2-3
Franz-Mehring-Straße E2
Ferdinand-v.-Zeppelin-Str. D2
Freiligrathstraße D-E3
Freytagstraße D-E3
Friedrich-Engels-Straße E1

# C

Fontanestraße E2-3
Fröbelstraße E1
Fuggerweg D-E2
G
Gartenweg E2
Gewerbegasse E2 (E3)
Goethestraße E2-3
Grimmstraße D3
Gutenbergweg E2
H
Hafenstraße D1
Händelstraße D1
Hans-Klakow-Straße E2 (E3)
Hans-Sachs-Straße E3
Haslacher Straße E2 (E3)
Hauffstraße D2
Hauptmannstraße E3
Havellandstraße D1
Haydnstraße E1
Hebbelstraße E3
Heideweg F2
Heinrich-Heine-Straße E2
Hegelstraße D1
Hermann-Hesse-Weg D2
Hölderlinstraße D3
J
Jahnstraße D1-2
Joachim-Ringelnatz-Str. D3
J.-F. Steege Siedlung E1
Jochen-Weigert-Straße E1
Johannes-Keppler-Str. D-E2
K
Kantstraße D1-2
Karl-Marx-Straße D-F1-2
Kleiststraße E2-3
Kollwitzstraße D-E1
Kopernikusweg D-E2
Körnerstraße E3
Kurt-Tucholsky-Ring D3
L
Lange Straße E1-2
Leibnitzstraße E1
Lenaustraße D2
Lerchenweg E2
Lessingstraße E3
Lichtenbergstraße E1
Liebigstraße E1
Lisztstraße E1
M
Märkische Straße E2
Martin-Luther-Straße E1
Maxim-Gorki-Straße E2
Meisenweg E2
Melanchthonstraße E2
Mendelssohnstraße E1
Milanweg E1

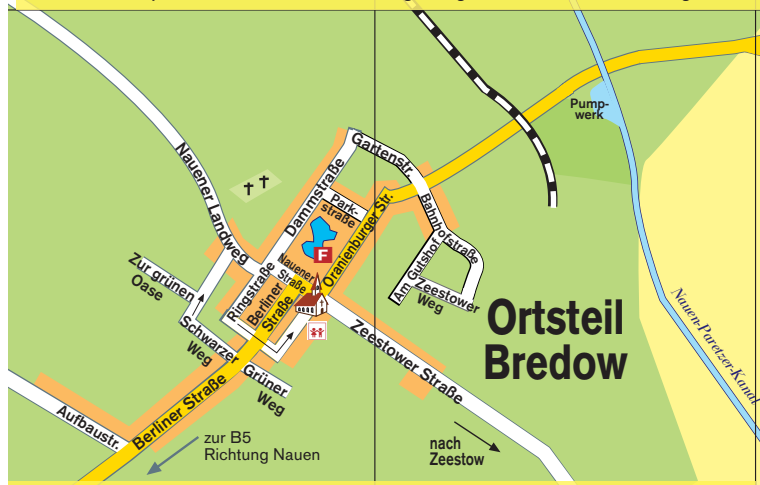


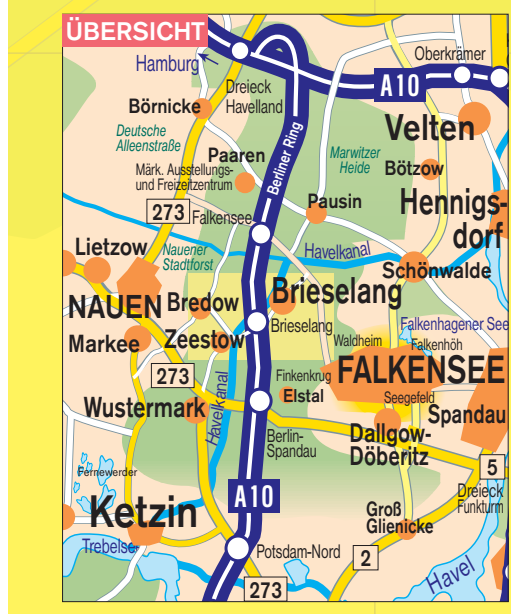


**ZEESTOW**
Rudolf-Diesel-Straße D3
Ahornweg D3
Bredower Straße C3
Brieselanger Straße C3
Carl-Friedrich-Benz-Str. D2-3
Gottlieb-Daimler-Straße D3
Isaac-Newton-Straße D2-3
James-Watt-Straße D2
Kirschenweg C3
Lindenstraße D3
Marie-Curie-Straße D3
Mathias-Brand-Weg C3
Mühlenweg C3
Neuer Weg C3
Nikolaus-Kopernikus-Str. D3
Otto-Lilienthal-Straße D2
Pappelallee D3
Pfarrweg C3
Schnitterweg C3
Seilerweg C3
Thomas-Edison-Straße D2
Werner-v.-Siemens-Straße D3
Wernitzer Weg C3
Wiesengrund C3
Wustermarker Straße C3

Morgensternstraße D-E2
Mörickestraße D2
Mozartweg E1

N

Nachtigallenweg E1-2
Neudörfferweg E2

O

Otto-Braun-Straße E2

P

Parkweg F2
Paul-Singer-Straße E1
Paul-Mewes-Damm D-E2
Pausiner Weg F1
Pestalozzistraße F2
Pfarrer-Gehrmann-Str. E2
Platz des Friedens E2
Promenadenweg D-E2

Q

Querstraße F2-3

R

Renzstraße F3
Reuterstraße E3
Richard-Wagner-Straße E1
Rigipsstraße D1
Rilkestraße E2
Rotdornallee E2
Rotkehlchenstraße E1

S

Schillerstraße E2
Schopenhauerstraße D2
Schulplatz E2
Schwalbengasse E1
Simmelweg D-E1
Spatzenweg E1
Sperlingsgasse E1
Stormstraße D2
Sudermannstraße D-E3
Südstraße E3

T

Thälmannstraße F2
Theodor-Adorno-Weg D1
Thomas-Müntzer-Straße E2
Tolstoistraße E3
Tschaikowskistraße E1

U

Uferpromenade D1
Uhlandstraße E3
Ulmenweg E2
Uthmannstraße E1-2

V

Virchowstraße E1
Vorholzstraße D-E2-3

W

Weidenweg D2
Werner-Klemke-Straße E1
Wichernstraße E1
Wielandstraße D-E3
Wiesenweg E1
Wilhelm Busch Str. D-E3
Wustermarker Allee E2-3

Z

Zaunkönigweg E1
Zeestower Chaussee E-F3
Zeisigweg E2
Zetkinweg F2
Zilleweg D-E1

Ambulantes OP-Zentrum ermöglicht kurzen Krankenhausaufenthalt

# Nach der OP zuhause schlafen

***Jeder Patient möchte einen langen Krankenhausaufenthalt vermeiden. Keine noch so gute und freundliche Klinik ersetzt das Wohlfühlen in den eigenen vier Wänden.***

Es gibt eine ganze Reihe von Eingriffen, die nicht zwingend einen stationären Aufenthalt erfordern und deshalb in der Klinik Nauen ambulant durchgeführt werden. Das hat den großen Vorteil für den Patienten, dass er vor der Operation zuhause schläft und danach ebenfalls. Dafür wurde von den Havelland Kliniken extra ein Ambulantes OP-Zentrum eingerichtet.

## Ambulante OP-Schwerpunkte

„Viele Krankheitsbilder lassen durch Fortschritte bei den Narkose-Verfahren, der Medizintechnik und den Operations-Methoden inzwischen ambulante Eingriffe zu“, erläutert Chefarzt **Dr. Petar Sakic**.

Klassische Schwerpunkte sind Bauchspiegelung, Leisten-, Nabel- und Narbenbruch, Kniegelenkspieglung, Schleimbeutelentfernung, Carpaltunnelsyndrom, Beugekontraktur der Finger und weitere Eingriffe aus dem Bereich der Allgemein- und Unfallchirurgie, der Gynäkologie und der Urologie.

Nach dem Eingriff erfolgt eine liebevolle Betreuung.

## Ablauf für Patienten

Der Haus- oder Facharzt überweist in das Ambulante OP-Zentrum. Hier wird geprüft, ob der allgemeine Gesundheitszustand und die Betreuung im häuslichen Umfeld nach der Operation ein solches Vorgehen erlauben. Dann wird der Termin festgelegt. Der Eingriff erfolgt ganz normal im OP-Bereich der Klinik. Sollte sich während des Eingriffs zeigen, dass ein stationärer Aufenthalt nötig wird, kann problemlos eine Übernahme im gleichen Haus erfolgen. Vor Verlassen der Klinik wird die Nachsorge abgeklärt.

## Kontakt

**Havelland Kliniken**
**Klinik Nauen**
**Ambulantes OP-Zentrum**
**Tel. 0 33 21/42 12 90**
**Ketziner Straße 21**
**14641 Nauen**
**www.havelland-kliniken.de**

Das Team um Chefarzt Dr. Petar Sakic betreut die Patienten bei den ambulanten Eingriffen.